



ใบสั่งจ้าง

ผู้รับจ้าง บริษัท เนเชอรัล กรีน อินโนเวชั่น จำกัด  
ที่อยู่ เลขที่ ๒๘/๙ ซอยศาลาลอย ถนนสุขุมวิท ๗๑  
แขวงพระโขนงเหนือ เขตวัฒนา กรุงเทพมหานคร ๑๐๑๑๐  
โทรศัพท์ ๐๒-๓๘๒-๑๙๕๓-๕  
เลขประจำตัวผู้เสียภาษี ๐๑๐๕๕๔๒๐๘๔๗๓๖  
เลขที่บัญชีเงินฝากธนาคาร ๐๔๙๑๑๓๑๕๙๔  
ชื่อบัญชี บริษัท เนเชอรัล กรีน อินโนเวชั่น จำกัด  
ธนาคาร ธนาคารกสิกรไทยจำกัด (มหาชน) สาขาถนนอโศกดินแดง

ใบสั่งจ้างเลขที่ สข.๑๕/๒๕๖๗  
วันที่ ๒๗ ตุลาคม ๒๕๖๖  
ส่วนราชการ โรงพยาบาลตำรวจ  
ที่อยู่ ๔๙๒/๑ ถนนพระรามที่ ๑ แขวงปทุมวัน เขตปทุมวัน  
กรุงเทพมหานคร  
โทรศัพท์ ๐๒๒๐๗๐๖๓

ตามที่ บริษัท เนเชอรัล กรีน อินโนเวชั่น จำกัด ได้เสนอราคา ใ้ต่อ โรงพยาบาลตำรวจ ซึ่งได้รับราคาและตกลงจ้าง ตามรายการดังต่อไปนี้

ลำดับ	รายการ	จำนวน	หน่วย	ราคาต่อหน่วย (บาท)	จำนวนเงิน (บาท)
๑	บำรุงรักษาระบบปรับอากาศคลอดเชื้อ (แบบไม่รวมอะไหล่) ห้องผ่าตัดออร์โธปิดิกส์ ระบบโมดูล่า (ตามเอกสารขอบเขตของงานที่แนบ และใบเสนอราคา เลขที่ QT-S-๒๓-๑๐๕_R๒ ลงวันที่ ๒๑ สิงหาคม ๒๕๖๖)	๑	งาน	๙๓,๕๑๘.๐๐	๙๓,๕๑๘.๐๐
				รวมเป็นเงิน	๘๗,๔๐๐.๐๐
				ภาษีมูลค่าเพิ่ม	๖,๑๑๘.๐๐
(เก้าหมื่นสามพันห้าร้อยสิบแปดบาทถ้วน)				รวมเป็นเงินทั้งสิ้น	๙๓,๕๑๘.๐๐

การสั่งจ้าง อยู่ภายใต้เงื่อนไขต่อไปนี้

- กำหนดส่งมอบภายใน ๓๖๖ วัน
- ครบกำหนดส่งมอบวันที่ ๓๐ กันยายน ๒๕๖๗
- สถานที่ส่งมอบ โรงพยาบาลตำรวจ -
- ระยะเวลาประกัน -ปี
- สงวนสิทธิ์ค่าปรับกรณีส่งมอบเกินกำหนด โดยคิดค่าปรับเป็นรายวันในอัตราร้อยละ ๐.๑๐ ของราคางานจ้าง แต่ต้องไม่ต่ำกว่าวันละ ๑๐๐.๐๐ บาท
- ส่วนราชการสงวนสิทธิ์ที่จะไม่รับมอบถ้าปรากฏว่าสินค้านั้นมีลักษณะไม่ตรงตามรายการที่ระบุไว้ในใบสั่งจ้าง กรณีนี้ผู้รับจ้างจะต้องดำเนินการเปลี่ยนใหม่ให้ถูกต้องตามใบสั่งจ้างทุกประการ

๗. การจ้างช่วง ผู้รับจ้างจะต้องไม่เอางานทั้งหมดหรือแต่บางส่วนไปจ้างช่วงอีกทอดหนึ่ง เว้นแต่การจ้างช่วงงานแต่บางส่วนที่ได้รับอนุญาตเป็นหนังสือจากผู้ว่าจ้างแล้ว การที่ผู้ว่าจ้างได้อนุญาตให้จ้างช่วงงานแต่บางส่วนดังกล่าวนี้ ไม่เป็นเหตุให้ผู้รับจ้างหลุดพ้นจากความรับผิดชอบหรือพันธะหน้าที่และผู้รับจ้างจะยังคงต้องรับผิดชอบในความผิดและความประมาทเลินเล่อของผู้รับจ้างช่วง หรือของตัวแทนหรือลูกจ้างของผู้รับจ้างช่วงนั้นทุกประการ กรณีผู้รับจ้างไปจ้างช่วงงานแต่บางส่วน โดยฝ่าฝืนความในวรรคหนึ่ง ผู้รับจ้างต้องชำระค่าปรับให้แก่ผู้ว่าจ้างเป็นจำนวนเงินในอัตราร้อยละ ๑๐ (สิบ) ของวงเงินของงาน ที่จ้างช่วง ทั้งนี้ ไม่ตัดสิทธิผู้ว่าจ้างในการบอกเลิกสัญญา
๘. การประเมินผลการปฏิบัติงานของผู้ประกอบการ หน่วยงานของรัฐสามารถนำผลการปฏิบัติงานแล้วเสร็จตามสัญญาหรือข้อตกลงของผู้สัญญาเพื่อนำมาประเมินผลการปฏิบัติงานของผู้ประกอบการ

หมายเหตุ :

- การติดอากรแสตมป์ให้เป็นไปตามประมวลกฎหมายรัษฎากร หากต้องการให้ใบสั่งจ้างมีผลตามกฎหมาย
- ใบสั่งจ้างสั่งจ้างนี้อ้างอิงตามเลขที่โครงการ ๖๖๐๗๕๒๒๑๐๙๓ จ้างบำรุงรักษาระบบปรับอากาศพลอตเชื้อ (แบบไม่รวมอะไหล่)

ห้องผ่าตัดออร์โธปิดิกส์ ระบบไมโครล่า โดยวิธีเฉพาะเจาะจง

ลงชื่อ นายแพทย์ วัฒนวิทย์ ผู้สั่งจ้าง

( พลตำรวจโททวีศิลป์ เวชวิฑารณ์ )

นายแพทย์ (สบ ๘) โรงพยาบาลตำรวจ

รักษาราชการแทน นายแพทย์ใหญ่

(สบ ๘)

วันที่ ๒๗ กุมภาพันธ์ ๒๕๖๖

ลงชื่อ นายชัชวาล ผู้รับใบสั่งจ้าง

(.....)

วันที่ 30 พฤษภาคม 2566

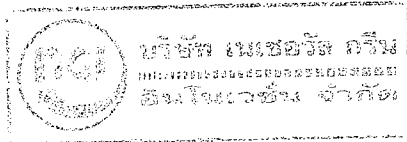

เลขที่โครงการ ๖๖๐๗๕๒๒๑๐๙๓

เลขคุมสัญญา ๖๖๑๐๑๔๑๒๘๘๑๐

