

รายการจ้างตัดเครื่องแต่งกายและอาภรณ์ภัณฑ์

เลขที่ ๑๑/๖๗ ลงวันที่ ๑๐ มกราคม ๒๕๖๗

ลำดับ	รายการ	จำนวน	จำนวนเงิน (บาท)
๑	จ้างตัดเครื่องแต่งกายและอาภรณ์ภัณฑ์ ตามรายการผ้าที่แนบ จำนวน ๓๒ แผ่น	๕๐ รายการ	๖,๗๖๕,๐๔๑.๐๐ บาท

ราคารวมทั้งสิ้น ๖,๗๖๕,๐๔๑.๐๐ บาท

(หกล้านเจ็ดแสนหกหมื่นห้าพันสี่สิบเอ็ดบาทถ้วน)

พ.ต.ท.หญิง *กมลรัตน์ พูลมี*
(ดวงรัตน์ พูลมี)

พยาบาล (สบ๓) กลุ่มงานพยาบาล รพ.ตร.

รายการผ้า ดังนี้

ลำดับ	รายการ	จำนวน	หน่วย	เลขที่คุณลักษณะเฉพาะ
๑	เสื้อผู้ป่วยไซส์ M (สีเขียว)	๑๐๐	ตัว	วตก.๐๘/๒๕๖๕
๒	เสื้อผู้ป่วยไซส์ L (สีเขียว)	๒,๐๐๐	ตัว	วตก.๐๘/๒๕๖๕
๓	เสื้อผู้ป่วยไซส์ XL (สีเขียว)	๑,๕๐๐	ตัว	วตก.๐๘/๒๕๖๕
๔	เสื้อผู้ป่วยไซส์ XXL (สีเขียว)	๓๐๐	ตัว	วตก.๐๘/๒๕๖๕
๕	กางเกงผู้ป่วยไซส์ M (สีเขียว)	๑๐๐	ตัว	วตก.๑๐/๒๕๖๕
๖	กางเกงผู้ป่วยไซส์ L (สีเขียว)	๑,๒๐๐	ตัว	วตก.๑๐/๒๕๖๕
๗	กางเกงผู้ป่วยไซส์ XL (สีเขียว)	๑,๐๐๐	ตัว	วตก.๑๐/๒๕๖๕
๘	กางเกงผู้ป่วยไซส์ XXL (สีเขียว)	๓๐๐	ตัว	วตก.๑๐/๒๕๖๕
๙	เสื้อผู้ป่วยคศ.๓/๒ไซส์ M (สีฟ้า)	๑๐๐	ตัว	วตก.๑๑/๒๕๖๕
๑๐	เสื้อผู้ป่วยคศ.๓/๒ไซส์ L (สีฟ้า)	๑๐๐	ตัว	วตก.๑๑/๒๕๖๕
๑๑	เสื้อผู้ป่วยคศ.๓/๒ไซส์ XL (สีฟ้า)	๑๐๐	ตัว	วตก.๑๑/๒๕๖๕
๑๒	กางเกงผู้ป่วยคศ.๓/๒ ไซส์ M (สีฟ้า)	๑๐๐	ตัว	วตก.๑๒/๒๕๖๕
๑๓	กางเกงผู้ป่วยคศ.๓/๒ ไซส์ L (สีฟ้า)	๑๐๐	ตัว	วตก.๑๒/๒๕๖๕
๑๔	กางเกงผู้ป่วยคศ.๓/๒ ไซส์ XL (สีฟ้า)	๑๐๐	ตัว	วตก.๑๒/๒๕๖๕
๑๕	ผ้าถุง (สีเขียว)	๑,๓๐๐	ผืน	วตก.๑๔/๒๕๖๕
๑๖	เสื้อแพทย์ไซส์ SS (สีเขียว)	๓๐๐	ตัว	วตก.๑๕/๒๕๖๕
๑๗	เสื้อแพทย์ไซส์ S (สีเขียว)	๒๐๐	ตัว	วตก.๑๕/๒๕๖๕
๑๘	เสื้อแพทย์ไซส์ M (สีเขียว)	๑๐๐	ตัว	วตก.๑๕/๒๕๖๕
๑๙	เสื้อแพทย์ไซส์ L (สีเขียว)	๑๐๐	ตัว	วตก.๑๕/๒๕๖๕
๒๐	กางเกงแพทย์ ไซส์ SS (สีเขียว)	๓๐๐	ตัว	วตก.๑๖/๒๕๖๕
๒๑	กางเกงแพทย์ ไซส์ S (สีเขียว)	๒๐๐	ตัว	วตก.๑๖/๒๕๖๕
๒๒	กางเกงแพทย์ ไซส์ M (สีเขียว)	๑๐๐	ตัว	วตก.๑๖/๒๕๖๕
๒๓	กางเกงแพทย์ ไซส์ L (สีเขียว)	๑๐๐	ตัว	วตก.๑๖/๒๕๖๕
๒๔	เสื้อศูนย์จอมทองหญิง (สีฟ้า)	๑๐๐	ตัว	วตก.๑๗/๒๕๖๕
๒๕	เสื้อศูนย์จอมทองชาย (สีฟ้า)	๑๐๐	ตัว	วตก.๑๘/๒๕๖๕
๒๖	กางเกงศูนย์จอมทอง (สีฟ้า)	๒๐๐	ตัว	วตก.๑๘/๒๕๖๕

พ.ต.ท.หญิง *ศุภรัตน์ พูลมณี* ประธานกรรมการ พ.ต.ท.หญิง
(ดวงรัตน์ พูลมณี)

จิตรภัทร์ กุลพัทธ์ศรีวรา
(จิตรภัทร์ กุลพัทธ์ศรีวรา)

กรรมการ พ.ต.ท.หญิง

พิชญานันท์ นพมาก
(พิชญานันท์ นพมาก)

รายการผ้า (ต่อ) ดังนี้

ลำดับ	รายการ	จำนวน	หน่วย	เลขที่คุณสมบัติเฉพาะ
๒๗	ผ้าห่ม (สีขาว)	๑,๐๐๐	ผืน	วตก.๒๑/๒๕๖๕
๒๘	ผ้าขนหนู (สีขาว)	๑,๐๐๐	ผืน	วตก.๒๒/๒๕๖๕
๒๙	ผ้าเช็ดตัว (สีขาว)	๑,๒๐๐	ผืน	วตก.๒๓/๒๕๖๕
๓๐	ผ้าปูที่นอน (สีขาว)	๑,๕๐๐	ผืน	วตก.๒๔/๒๕๖๕
๓๑	ผ้าขาวเตียง (สีขาว)	๒,๐๐๐	ผืน	วตก.๒๖/๒๕๖๕
๓๒	ผ้าขาวเตียง (สีฟ้า)	๕๐๐	ผืน	วตก.๒๖/๒๕๖๕
๓๓	ปลอกหมอน (สีขาว)	๒,๐๐๐	ใบ	วตก.๒๗/๒๕๖๕
๓๔	ผ้าขาวเปลผู้ป่วยนอก	๑๐๐	ผืน	วตก.๒๘/๒๕๖๕
๓๕	ปลอกหมอนเปลผู้ป่วยนอก	๑๐๐	ผืน	วตก.๒๘/๒๕๖๕
๓๖	ผ้าผูกข้อมือนิ้ว (สีขาว)	๑,๐๐๐	ผืน	วตก.๓๐/๒๕๖๕
๓๗	ถุงผ้าเปื้อน (สีเขียว)	๑๐๐	ผืน	วตก.๓๓/๒๕๖๕
๓๘	ผ้าคลุมเปล	๑๐๐	ผืน	วตก.๓๕/๒๕๖๕
๓๙	ผ้าคลุมเปลห้องผ่าตัด	๑๐๐	ผืน	วตก.๓๖/๒๕๖๕
๔๐	ผ้าเช็ดเท้า (สีน้ำเงิน)	๑,๐๐๐	ผืน	วตก.๓๙/๒๕๖๕
๔๑	ชุดเด็กsize SS	๑๐๐	ชุด	วตก.๔๐/๒๕๖๕
๔๒	ชุดเด็กsize S	๑๐๐	ชุด	วตก.๔๐/๒๕๖๕
๔๓	ชุดเด็กsize M	๑๐๐	ชุด	วตก.๔๐/๒๕๖๕
๔๔	ชุดเด็กsize L	๑๐๐	ชุด	วตก.๔๐/๒๕๖๕
๔๕	ผ้าปูคลิปลูกอ่อน (สีขาว)	๑๐๐	ผืน	วตก.๔๑/๒๕๖๕
๔๖	เสื้อเด็กทารก	๑๐๐	ตัว	วตก.๔๓/๒๕๖๕
๔๗	ผ้าดิบย้อมสีเขียวสองชั้นขนาด ๔๐x๔๐ นิ้ว	๘๐๐	ผืน	วตก.๔๗/๒๕๖๕
๔๘	ผ้าดิบย้อมสีเขียวสองชั้นขนาด ๕๐x๕๐ นิ้ว	๒๐๐	ผืน	วตก.๔๘/๒๕๖๕
๔๙	ผ้าดิบย้อมสีเขียวชั้นเดียว (TOWEL)	๒,๐๐๐	ผืน	วตก.๕๒/๒๕๖๕
๕๐	ปลอกถุงเท้าคนไข้ชั้นเดียว	๑๐๐	ผืน	วตก.๕๘/๒๕๖๕

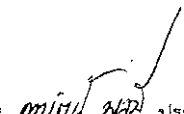
พ.ต.ท.หญิง  ประธานกรรมการ พ.ต.ท.หญิง
(ดวงรัตน์ พูม)

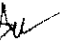
กรรมการ พ.ต.ท.หญิง 
(จิตกัสน์ กุลพัทธ์ศรีวรา)

กรรมการ พ.ต.ท.หญิง 
(พิชญา นพมาก)

เสื้อผู้ป่วย

ขนาด	M	L	XL	XXL
รอบอก	๓๘	๔๐	๕๐	๗๐
ไหล่	๑๖	๑๘	๒๒	๔๒
ความยาวเสื้อ	๒๘	๒๙	๓๑	๓๒

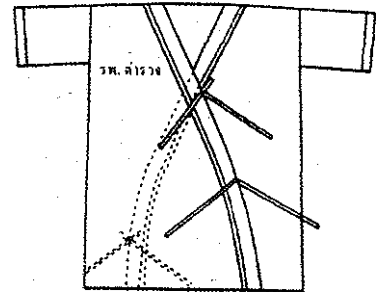

หมายเหตุ

: หน่วยวัด : นิ้ว

: ขนาดต่างๆ ให้มีความคลาดเคลื่อนได้ไม่เกิน ๑ นิ้ว

๑. ผ้า TR TWILL อัตราส่วนผสม Polyester ๖๕% (±๕) Rayon ๓๕% (±๕)
๒. ด้ายทอเบอร์ ๓๔/๒x๓๔/๒ (±๓) จำนวนเส้นด้าย ไม่น้อยกว่า ๑๒๐ เส้นต่อ ๑ ตารางนิ้ว
๓. ฝีเข็มที่เย็บต้องไม่น้อยกว่า ๑๒ ฝีเข็มต่อความยาว ๑ นิ้ว ใช้ด้ายคุณภาพดี มีความเหนียวและไม่ขาดง่าย
๔. เย็บด้วยตะเข็บคู่ตลอดทั้งตัว
๕. ด้านในตัวเสื้อเย็บตะเข็บซ่อน (ไม่โพ้งด้านในตัวเสื้อ)
๖. ตัดเส้นด้ายเก็บทุกชิ้นงาน
๗. สายเชือกผูก กว้าง ๑ เซนติเมตร ด้านในตัวเสื้อยาว ๑๒ นิ้ว ด้านนอกตัวเสื้อยาว ๑๔ นิ้ว
๘. บริเวณปลายแขนและคอเสื้อ ๒ ด้านมีขลิบผ้าสีขาว
๙. พิมพ์โลโก้ "รพ.ตำรวจ" ขนาด ๑ นิ้ว ด้วยหมึกสีน้ำเงิน บริเวณหน้าอกด้านขวา
- ๑๐: พิมพ์ไซส์เสื้อ "M", "L", "XL", "XXL" ขนาดตัวอักษร ๐.๕ นิ้ว ด้วยหมึกสีน้ำเงิน บริเวณสาคอเสื้อด้านใน
๑๑. รายละเอียดอื่นๆ เป็นไปตามที่ราชการกำหนด



สำเนาถูกต้อง

พ.ต.ท.หญิง

ตรวจแล้วถูกต้อง

กมลรัตน์ พูลมี

(ดวงรัตน์ พูลมี)

พยาบาล (สบ ๓) กลุ่มงานพยาบาล รพ.ตร.

พ.ต.อ.หญิง กมลรัตน์ พูลมี
(ดวงรัตน์ พูลมี)
พยาบาล(สบ๓) กลุ่มงานพยาบาล รพ.ตร.

พ.ต.อ.หญิง

ตรวจแล้วถูกต้อง

กมลรัตน์ พูลมี

(กมลรัตน์ พูลมี)

พยาบาล (สบ ๕) กลุ่มงานพยาบาล รพ.ตร

กางเกงผู้ป่วย

ขนาด	M	L	XL	XXL
รอบสะโพก	๓๘	๔๔	๕๓	๖๔
ความยาว	๓๐	๓๔	๓๖	๓๘
ปลายขา	๑๘	๒๒	๒๕	๓๒

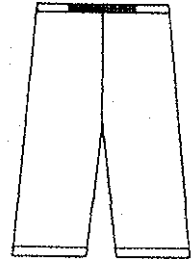
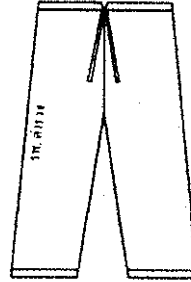

หมายเหตุ

: หน่วยวัด : นิ้ว

: ขนาดต่างๆ ให้มีความคลาดเคลื่อนได้ไม่เกิน ๑ นิ้ว

ด้านหน้า

ด้านหลัง



๑. ผ้า TR TWILL อัตราส่วนผสม Polyester ๖๕% (±๕) Rayon ๓๕% (±๕)
๒. ด้ายทอเบอร์ ๓๔/๒x๓๔/๒ (±๓) จำนวนเส้นด้าย ไม่น้อยกว่า ๑๒๐ เส้นต่อ ๑ ตารางนิ้ว
๓. ผิเข็มที่เย็บต้องไม่น้อยกว่า ๑๒ ผิเข็มต่อความยาว ๑ นิ้ว ใช้ด้ายคุณภาพดี มีความเหนียวและไม่ขาดง่าย
๔. ด้านในตัวกางเกงเย็บตะเข็บซ้อน (ไม่หิ้งด้านในกางเกง)
๕. ตัดเส้นด้ายเก็บทุกชิ้นงาน
๖. พับตะเข็บคู่ตั้งแต่เอวถึงเป้ากางเกง
๗. ช่วงเอวด้านหน้าเจาะช่องขนาดประมาณ ๑.๕ นิ้ว สำหรับเชือกผูก เย็บย้าแน่นหนา
๘. สายเชือกผูกเย็บพับเก็บซ่อนปลาย ขนาดกว้างประมาณ ๑ เซนติเมตร เย็บติดเป็นเส้นเดียวกัน ไม่ต่อผ้า
๙. ช่วงเอวด้านหลังใส่ยางยืด ขนาด ๑ นิ้ว ยาวประมาณ ๑๐ นิ้ว เย็บเก็บเรียบร้อย
๑๐. บริเวณปลายขา ๒ ด้าน มีขลิบผ้าสีขาว
๑๑. พิมพ์ใส่สีกางเกง "M", "L", "XL", "XXL" ขนาดตัวอักษร ๑ นิ้ว บริเวณด้านขวาห่างจากขอบกางเกง ๕ นิ้ว ด้วยหมึกสีน้ำเงิน
๑๒. พิมพ์โลโก้ "รพ.ตำรวจ" ขนาดตัวอักษร ๑ นิ้ว ด้วยหมึกสีน้ำเงิน บริเวณด้านขวาตามแนวตะเข็บ ห่างจากขอบกางเกง ๑๒ นิ้ว
๑๓. รายละเอียดอื่นๆ เป็นไปตามที่ราชการกำหนด

พ.ศ.ท.หญิง *กนิษฐ์ มณี*
 (ดวงรัตน์ พูลมี)

พยาบาล (สบ๓) กลุ่มงานพยาบาล รพ.ตร.

สำเนาถูกต้อง

กนิษฐ์ มณี
 พ.ศ.ท.หญิง
 (ดวงรัตน์ พูลมี)
 พยาบาล(สบ๓) กลุ่มงานพยาบาล รพ.ตร.

พ.ศ.ท.หญิง *อนันต์*
 (คณินิจ สิงห์ไกร)

พยาบาล (สบ๕) กลุ่มงานพยาบาล รพ.ตร.

3 เสื้อผู้ป่วย ค.ศ.๓/๒

ขนาด	M	L	XL
รอบอก	๓๘	๔๐	๔๐
ไหล่	๑๖	๑๘	๒๒
ความยาวเสื้อ	๒๘	๒๙	๓๑

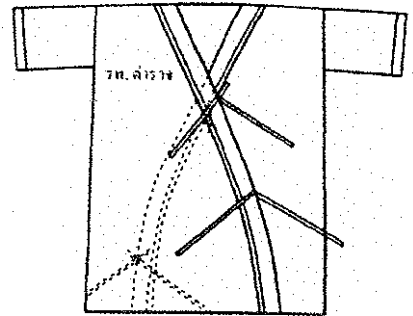

หมายเหตุ

: หน่วยวัด : นิ้ว

: ขนาดต่างๆ ให้มีความคลาดเคลื่อนได้ไม่เกิน ๑ นิ้ว

๑. ผ้า TR TWILL อัตราส่วนผสม Polyester ๖๕% (±๕) Rayon ๓๕% (±๕)
๒. ด้ายทอเบอร์ ๓๔/๒x๓๔/๒ (±๓) จำนวนเส้นด้าย ไม่น้อยกว่า ๑๒๐ เส้นต่อ ๑ ตารางนิ้ว
๓. ฝีเข็มที่เย็บต้องไม่น้อยกว่า ๑๒ ฝีเข็มต่อความยาว ๑ นิ้ว ใช้ด้ายคุณภาพดี มีความเหนียวและไม่ขาดง่าย
๔. เย็บด้วยตะเข็บคู่ตลอดทั้งตัว
๕. ด้านในตัวเสื้อเย็บตะเข็บซ่อน (ไม่พั้งด้านในตัวเสื้อ)
๖. ตัดเส้นด้ายเก็บทุกชิ้นงาน
๗. สายเชือกผูก กว้าง ๑ เซนติเมตร ด้านในตัวเสื้อยาว ๑๒ นิ้ว ด้านนอกตัวเสื้อยาว ๑๔ นิ้ว
๘. บริเวณปลายแขนและคอเสื้อ ๒ ด้านมีขลิบผ้าสีขาว
๙. พิมพ์โลโก้ "รพ.ตำรวจ" ขนาด ๑ นิ้ว ด้วยหมึกสีน้ำเงิน บริเวณหน้าอกด้านขวา
๑๐. พิมพ์ไซส์เสื้อ "M", "L", "XL" ขนาดตัวอักษร ๑ นิ้ว ด้วยหมึกสีน้ำเงิน บริเวณสาบคอเสื้อด้านใน
๑๑. รายละเอียดอื่นๆ เป็นไปตามที่ราชการกำหนด

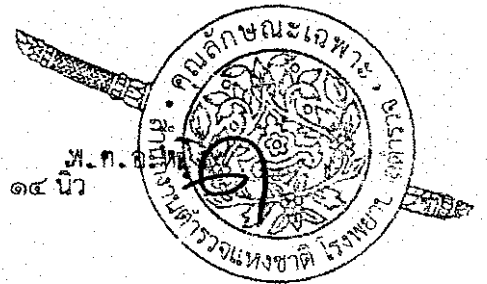

สำเนาถูกต้อง

พิมพ์ พิมพ์

พ.ต.อ.หญิง.....
(ดวงรัตน์ พูลมณี)
พยาบาล (สบ๕) กลุ่มงานพยาบาล รพ.ตร.

ตรวจแล้วถูกต้อง

พ.ต.ท.หญิง

พิมพ์ พิมพ์

(ดวงรัตน์ พูลมณี)

พยาบาล (สบ๓) กลุ่มงานพยาบาล รพ.ตร.

ตรวจแล้วถูกต้อง

พ.ต.อ.หญิง

พิมพ์ พิมพ์

(คณิศจิ สังก์กร)

พยาบาล (สบ๕) กลุ่มงานพยาบาล รพ.ตร.

รายละเอียดของวัสดุประเภทเครื่องแต่งกาย ประเภทอาภรณ์ภัณฑ์และเครื่องนอน

โรงพยาบาลตำรวจ สำนักงานตำรวจแห่งชาติ

วคก. 12/2565

รพ.ตร.อนุมัติลงวันที่ 20 ม.ค.

๑ กางเกงผู้ป่วย คค.๓/๒

ขนาด	M	L	XL
รอบสะโพก	๓๘	๔๔	๕๓
ความยาว	๓๐	๓๔	๓๖
ปลายขา	๑๘	๒๒	๒๕

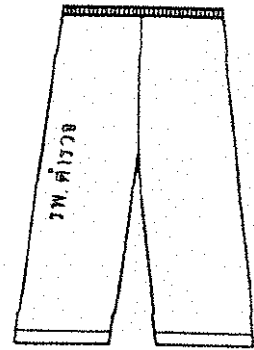

หมายเหตุ

: หน่วยวัด : นิ้ว

: ขนาดต่างๆ ให้มีความคลาดเคลื่อนได้ไม่เกิน ๑ นิ้ว



๑. ผ้า TR TWILL อัตราส่วนผสม Polyester ๖๕% (±๕) Rayon ๓๕% (±๕)
๒. ด้ายทอเบอร์ ๓๔/๒x๓๔/๒ (±๓) จำนวนเส้นด้าย ไม่น้อยกว่า ๑๒๐ เส้นต่อ ๑ ตารางนิ้ว
๓. มีเข็มที่เย็บต้องไม่น้อยกว่า ๑๒ มีเข็มต่อความยาว ๑ นิ้ว ใช้ด้ายคุณภาพดี มีความเหนียวและไม่ขาดง่าย
๔. ด้านในตัวกางเกงเย็บตะเข็บซ้อน (ไม่โพ้งด้านในกางเกง)
๕. ดัดเส้นด้ายเก็บทุกชิ้นงาน
๖. พับตะเข็บคู่ตั้งแต่เอวถึงเป้ากางเกง
๗. ช่วงเอวใส่อย่างพอดี ขนาด ๑ นิ้ว เย็บเก็บเรียบร้อย
๘. บริเวณปลายขา ๒ ด้าน มีขลิบผ้าสีขาว
๙. พิมพ์ไซส์กางเกง "M", "L", "XL" ขนาดตัวอักษร ๑ นิ้ว บริเวณด้านขวาห่างจากขอบกางเกง ๕ นิ้ว ด้วยหมึกสีน้ำเงิน
๑๐. พิมพ์โลโก้ "รพ.ตำรวจ" ขนาดตัวอักษร ๑ นิ้ว ด้วยหมึกสีน้ำเงิน บริเวณด้านขวาตามแนวตะเข็บ ห่างจากขอบกางเกง ๑๒ นิ้ว
๑๑. รายละเอียดอื่นๆ เป็นไปตามที่ราชการกำหนด

สำเนาถูกต้อง

ตรวจแล้วถูกต้อง
พ.ต.ท.หญิง *กานต์ นุชมี*
(ดวงรัตน์ นุชมี)

กานต์ นุชมี
พ.ต.ท.หญิง
(ดวงรัตน์ นุชมี)
พยาบาล(สบ๓) กลุ่มงานพยาบาล รพ.๓

ตรวจแล้วถูกต้อง
พ.ต.อ.หญิง *อนงค์*
(คนึงนิจ สิงห์ไกร)

พยาบาล (สบ๓) กลุ่มงานพยาบาล รพ.ตร.

พยาบาล (สบ๕) กลุ่มงานพยาบาล รพ.ตร.

ผ้าถุง

ขนาด	นิ้ว
เส้นรอบวง	๗๐
ยาว	๕๐

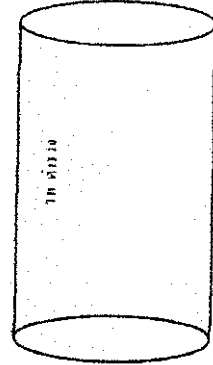

หมายเหตุ

: หน่วยวัด : นิ้ว

: ขนาดต่างๆ ให้มีความคลาดเคลื่อนได้ไม่เกิน ๑ นิ้ว

พ.ท. อ. หอ

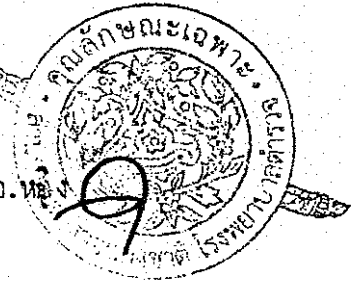

๑. ผ้า TR TWILL อัตราส่วนผสม Polyester ๖๕% (±๕) Rayon ๓๕% (±๕)
๒. ด้ายทอเบอร์ ๓๔/๖x๓๔/๒ (±๓) จำนวนเส้นด้าย ไม่น้อยกว่า ๑๒๐ เส้นต่อ ๑ ตารางนิ้ว
๓. มีเข็มที่เย็บต้องไม่น้อยกว่า ๑๒ มีเข็มต่อความยาว ๑ นิ้ว ใช้ด้ายคุณภาพดี มีความเหนียวและไม่ขาดง่าย
๔. เย็บซ่อนตะเข็บ ด้านในเย็บเส้นด้ายคู่ (ไม่โพงด้านในผ้าถุง)
๕. ตัดเส้นด้ายเก็บทุกชิ้นงาน
๖. ใช้ผ้าชั้นเดียวในการตัดเย็บ ไม่มีรอยต่อของผ้า
๗. พับขอบเก็บริมทุกด้าน (กรณีผ้าชายครุย)
๘. พิมพ์โลโก้ "รพ.ตำรวจ" ขนาด ๑ นิ้ว ด้วยหมึกสีน้ำเงิน แนวขวางของผืนผ้า
๙. รายละเอียดอื่นๆ เป็นไปตามที่ราชการกำหนด

สำเนาถูกต้อง

กมลรัตน์ พูลมณี

พ.ต.ท.หญิง (ดวงรัตน์ พูลมณี)
พยานาถ (สบ๓) กลุ่มงานพยาบาล รพ.ตร.

ตรวจแล้วถูกต้อง

พ.ต.ท.หญิง

กมลรัตน์ พูลมณี

(ดวงรัตน์ พูลมณี)

พยานาถ (สบ๓) กลุ่มงานพยาบาล รพ.ตร.

ตรวจแล้วถูกต้อง

พ.ต.อ.หญิง

ด.นง

(คณิงนิจ สิงห์ไกร)

พยานาถ (สบ๕) กลุ่มงานพยาบาล รพ.ตร.

เสื้อแพทย์

ขนาด	SS	S	M	L
รอบอก	๔๐	๔๘	๕๑	๕๔
ไหล่	๑๖	๒๐	๒๒	๒๔
ความยาวเสื้อ	๒๖	๒๙	๓๐	๓๑

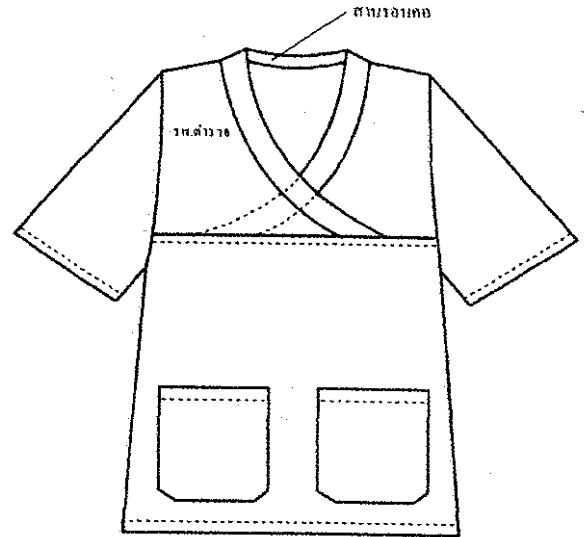

หมายเหตุ

: หน่วยวัด : นิ้ว

: ขนาดต่างๆ ให้มีความคลาดเคลื่อนได้ไม่เกิน ๑ นิ้ว

๑. ผ้า TR TWILL อัตราส่วนผสม Polyester ๖๕% (±๕) Rayon ๓๕% (±๕)
๒. ด้ายทอเบอร์ ๓๔/๒x๓๔/๒ (±๓) จำนวนเส้นด้าย ไม่น้อยกว่า ๑๒๐ เส้นต่อ ๑ ตารางนิ้ว
๓. ฝีเข็มที่เย็บต้องไม่น้อยกว่า ๑๒ ฝีเข็มต่อความยาว ๑ นิ้ว ใช้ด้ายคุณภาพดี มีความเหนียวและไม่ขาดง่าย
๔. เย็บด้วยตะเข็บคู่ตลอดทั้งตัว
๕. ด้านในตัวเสื้อเย็บตะเข็บซ่อน (ไม่โผล่ด้านในตัวเสื้อ)
๖. ตัดเส้นด้ายเก็บทุกชิ้นงาน
๗. พิมพ์โลโก้ "รพ.ตำรวจ" ขนาดตัวอักษร ๑ นิ้ว ด้วยหมึกสีน้ำเงิน เนื้อหน้าอกด้านขวา
๘. พิมพ์ไซส์เสื้อ "SS", "S", "M", "L" ขนาดตัวอักษร ๑ นิ้ว ด้วยหมึกสีน้ำเงิน บริเวณสาคอเสื้อด้านหลัง
๙. รายละเอียดอื่นๆ เป็นไปตามที่ราชการกำหนด

สำเนาถูกต้อง

พ.ศ. ๖๖

พ.ศ. ๖๖

พ.ศ. ๖๖
(ดวงรัตน์ พูลมี)
พยาบาล (สบ๕) กลุ่มงานพยาบาล รพ.

ตรวจแล้วถูกต้อง
พ.ศ. ๖๖
พ.ศ. ๖๖
(ดวงรัตน์ พูลมี)

พยาบาล (สบ๓) กลุ่มงานพยาบาล รพ.ตร.



ตรวจแล้วถูกต้อง

พ.ศ. ๖๖

(คณินิจ สิงห์ไกร)

พยาบาล (สบ๕) กลุ่มงานพยาบาล รพ.ตร.

กางเกงแพทย์

ขนาด	SS	S	M	L
เอว	๔๐	๔๕	๕๐	๕๕
ความยาว	๓๕	๓๕	๔๐	๔๒
ความยาวเป้า	๑๔	๑๕	๑๖	๑๗

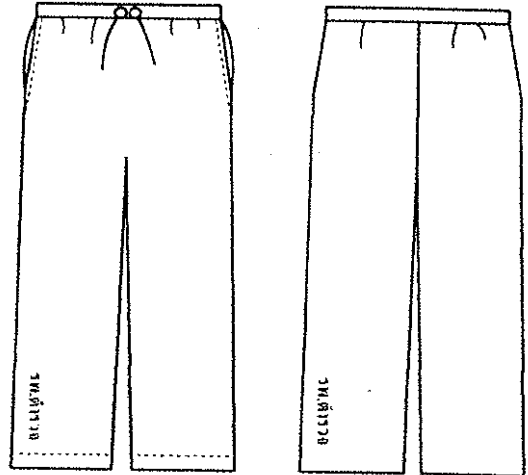

ด้านหน้า

ด้านหลัง

หมายเหตุ

: หน่วยวัด : นิ้ว

: ขนาดต่างๆ ให้มีความคลาดเคลื่อนได้ไม่เกิน ๑ นิ้ว

๑. ผ้า TR TWILL อัตราส่วนผสม Polyester ๖๕% (±๕) Rayon ๓๕% (±๕)
๒. ด้ายทอเบอร์ ๓๔/๒x๓๔/๒ (±๓) จำนวนเส้นด้าย ไม่น้อยกว่า ๑๒๐ เส้นต่อ ๑ ตารางนิ้ว
๓. ฝีเข็มที่เย็บต้องไม่น้อยกว่า ๑๒ ฝีเข็มต่อความยาว ๑ นิ้ว ใช้ด้ายคุณภาพดี มีความเหนียวและไม่ขาดง่าย
๔. เย็บด้วยตะเข็บคู่ตลอดทั้งตัว
๕. ด้านในตัวกางเกงเย็บตะเข็บซ่อน (ไม่โผล่ด้านในกางเกง)
๖. ตัดเส้นด้ายเก็บทุกชิ้นงาน
๗. ช่วงเอวด้านหน้าเจาะช่องขนาดประมาณ ๑.๕ นิ้ว สำหรับเชือกผูก เย็บย้าแน่นหนา
๘. พิมพ์ไซส์กางเกง "SS", "S", "M", "L" ความสูง ๑ นิ้ว ด้วยหมึกสีน้ำเงิน บริเวณกระเป๋ากางเกงด้านขวา
๙. พิมพ์โลโก้ "รพ.ตำรวจ" ขนาดตัวอักษร ๑ นิ้ว ด้วยหมึกสีน้ำเงิน บริเวณด้านขวาตามแนวตะเข็บ ห่างจากปลายขากางเกง ๑๒ นิ้ว
๑๐. รายละเอียดอื่นๆ เป็นไปตามที่ราชการกำหนด

สำเนาถูกต้อง

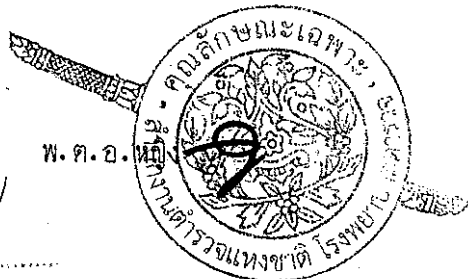

พ.ศ.๒๕๖๕

ตรวจแล้วถูกต้อง

ตรวจแล้วถูกต้อง

พ.ต.ท.หญิง

พ.ต.อ.หญิง

(ดวงรัตน์ พูลมี)

(คณิศร สิงห์ไกร)

พยาบาล (สบ๓) กลุ่มงานพยาบาล รพ.ตร.

พยาบาล (สบ๕) กลุ่มงานพยาบาล รพ.ตร.

1 เสื้อศูนย์จอมทอง (หญิง)

ขนาด	Free size
รอบอก	๕๒
ไหล่	๒๕
แขน	๙
รอบแขน	๑๘
ความยาวเสื้อ	๒๘

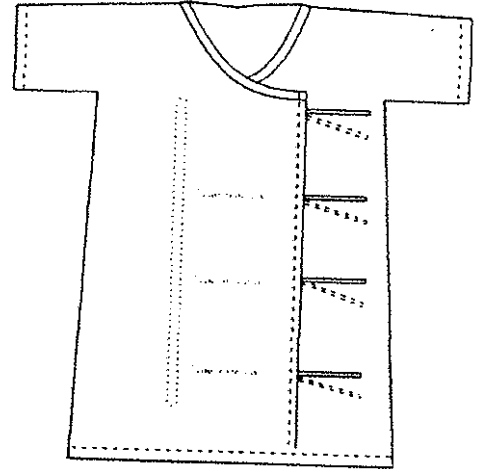

หมายเหตุ

: หน่วยวัด : นิ้ว

: ขนาดต่างๆ ให้มีความคลาดเคลื่อนได้ไม่เกิน ๑ นิ้ว

๑. ผ้า TC Comb TWILL อัตราส่วนผสม Polyester ๖๕% (±๕) Cotton ๓๕% (±๕)
๒. ด้ายทอเบอร์ ๔๕x๓๔ (±๓) จำนวนเส้นด้าย ไม่น้อยกว่า ๒๑๐ เส้นต่อ ๑ ตารางนิ้ว
๓. ฝีเข็มที่เย็บต้องไม่น้อยกว่า ๑๒ ฝีเข็มต่อความยาว ๑ นิ้ว ใช้ด้ายคุณภาพดี มีความเหนียวและไม่ขาดง่าย
๔. เย็บด้วยตะเข็บคู่ตลอดทั้งตัว
๕. ด้านในตัวเสื้อเย็บตะเข็บซ่อน (ไม่โผล่ด้านในตัวเสื้อ)
๖. ตัดเส้นด้ายเก็บทุกชิ้นงาน
๗. สายเชือกผูกด้านในและด้านนอก ขนาดกว้างประมาณ ๑ เซนติเมตร ยาวประมาณ ๙ นิ้ว บริเวณอกเสื้อ จำนวน ๔ จุด
๘. พิมพ์โลโก้ "โรงพยาบาลตำรวจ" ขนาดตัวอักษร ๑ นิ้ว ด้วยหมึกสีน้ำเงิน ๓ ตำแหน่ง
๙. รายละเอียดอื่นๆ เป็นไปตามที่ราชการกำหนด

สำเนาถูกต้อง

ดวงรัตน์ พูลมี

นางสาว.....
(ดวงรัตน์ พูลมี)
นางสาว(สบ๓) กลุ่มงานพยาบาล รพ.ต.

ตรวจแล้วถูกต้อง

พ.ต.ท.หญิง

ดวงรัตน์ พูลมี

(ดวงรัตน์ พูลมี)

พยาบาล (สบ๓) กลุ่มงานพยาบาล รพ.ตร.

พ.ท.อ.

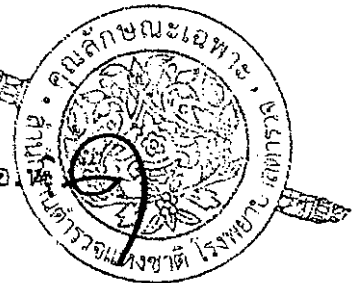

ตรวจแล้วถูกต้อง

พ.ต.อ.หญิง

อนงค์

(อนงค์ นิจ สิงห์ไกร)

พยาบาล (สบ๕) กลุ่มงานพยาบาล รพ.ตร.

เสื้อศูนย์จอมทอง (ชาย)

ขนาด	Free size
รอบอก	๕๒
ไหล่	๒๕
แขน	๙
รอบแขน	๑๘
ความยาวเสื้อ	๒๘

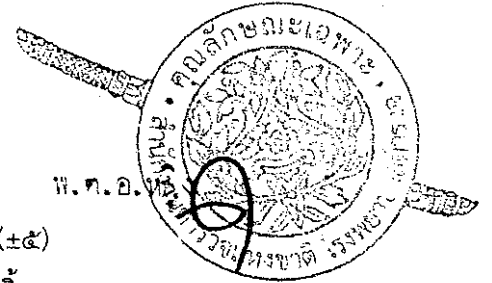
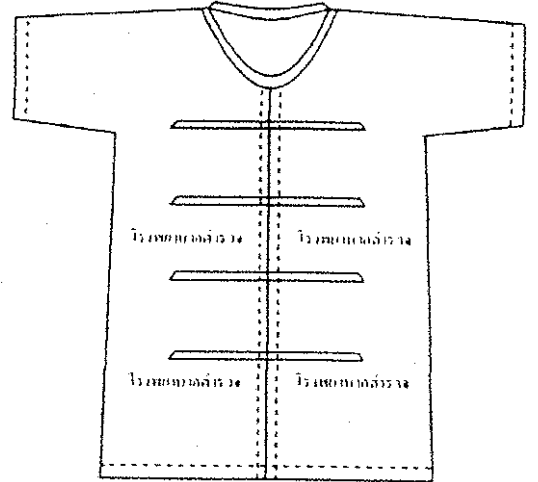

หมายเหตุ

: หน่วยวัด : นิ้ว

: ขนาดต่างๆ ให้มีความคลาดเคลื่อนได้ไม่เกิน ๑ นิ้ว

๑. ผ้า TC Comb TWILL อัตราส่วนผสม Polyester ๖๕% (±๕) Cotton ๓๕% (±๕)
๒. ด้ายทอเบอร์ ๔๕x๓๔ (±๓) จำนวนเส้นด้าย ไม่น้อยกว่า ๒๑๐ เส้นต่อ ๑ ตารางนิ้ว
๓. ฝีเข็มที่เย็บต้องไม่น้อยกว่า ๑๒ ฝีเข็มต่อความยาว ๑ นิ้ว ใช้ด้ายคุณภาพดี มีความเหนียวและไม่ขาดง่าย
๔. เย็บด้วยตะเข็บคู่ตลอดทั้งตัว
๕. ด้านในตัวเสื้อเย็บตะเข็บซ่อน (ไม่โผล่ด้านในตัวเสื้อ)
๖. ตัดเส้นด้ายเก็บทุกชิ้นงาน
๗. สายเชือกผูกด้านหน้า ขนาดกว้างประมาณ ๑ เซนติเมตร ยาวประมาณ ๙ นิ้ว บริเวณอกเสื้อ จำนวน ๔ จุด
๘. พิมพ์โลโก้ "โรงพยาบาลตำรวจ" ขนาดตัวอักษร ๑ นิ้ว ด้วยหมึกสีน้ำเงิน ๔ ตำแหน่ง
๙. รายละเอียดอื่นๆ เป็นไปตามที่ราชการกำหนด

สำเนาถูกต้อง

ดาตณีน พูลมี

พ.ต.ท.หญิง

(ดวงรัตน์ พูลมี)

พยาบาล (สบ๓) กลุ่มงานพยาบาล รพ.ตร.

ตรวจแล้วถูกต้อง

พ.ต.ท.หญิง

ดาตณีน พูลมี

(ดวงรัตน์ พูลมี)

พยาบาล (สบ๓) กลุ่มงานพยาบาล รพ.ตร.

ตรวจแล้วถูกต้อง

พ.ต.อ.หญิง

ดาตณีน

(คณิงนิง สิงห์ไกร)

พยาบาล (สบ๕) กลุ่มงานพยาบาล รพ.ตร.

กางเกงศูนย์จอมทอง

ขนาด	Free size
รอบเอว	๕๘
ความยาว	๔๓
ความยาวเป้า	๒๒

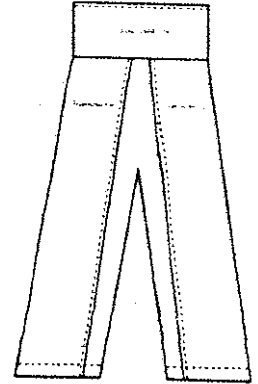

หมายเหตุ

: หน่วยวัด : นิ้ว

: ขนาดต่างๆ ให้มีความคลาดเคลื่อนได้ไม่เกิน ๑ นิ้ว

ด้านหน้า

๑. ผ้า TC Comb TWILL อัตราส่วนผสม Polyester ๖๕% (±๕) Cotton ๓๕% (±๕)
๒. ด้ายทอเบอร์ ๔๕x๓๔ (±๓) จำนวนเส้นด้าย ไม่น้อยกว่า ๒๑๐ เส้นต่อ ๑ ตารางนิ้ว
๓. ฝีเข็มที่เย็บต้องไม่น้อยกว่า ๑๒ ฝีเข็มต่อความยาว ๑ นิ้ว ใช้ด้ายคุณภาพดี มีความเหนียวและไม่ขาดง่าย
๔. ด้านในตัวกางเกงเย็บตะเข็บซ้อน (ไม่โพ้งด้านในกางเกง)
๕. ตัดเส้นด้ายเก็บทุกชิ้นงาน
๖. เย็บตะเข็บเดี่ยวตลอดทั้งตัว
๗. เอวกางเกงเป็นเอวปล่อย มีเชือกผูกด้านหลัง เชือกผูกขนาดกว้าง ๑ นิ้ว ยาว ๖๐ นิ้ว
๘. พิมพ์โลโก้ "โรงพยาบาลตำรวจ" ขนาดตัวอักษร ๑ นิ้ว ด้วยหมึกสีน้ำเงิน ๓ ตำแหน่ง ด้านหน้าและด้านหลัง
๙. รายละเอียดอื่นๆ เป็นไปตามที่ราชการกำหนด

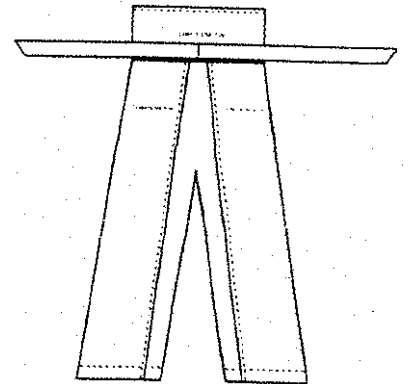

ด้านหลัง

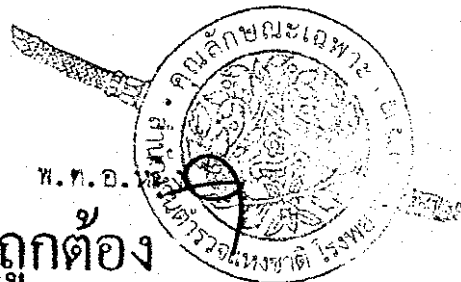

สำเนาถูกต้อง

ตรวจแล้วถูกต้อง

พ.ต.ท.หญิง

ดวงรัตน์ พูลมี

(ดวงรัตน์ พูลมี)

พยาบาล (สบ๓) กลุ่มงานพยาบาล รพ.ตร.

พ.ต.อ.หญิง

ดวงรัตน์ พูลมี
(ดวงรัตน์ พูลมี)
พยาบาล (สบ๓) กลุ่มงานพยาบาล

ตรวจแล้วถูกต้อง

พ.ต.อ.หญิง

อนันต์

(คณินิจ สิงห์ไกร)

พยาบาล (สบ๕) กลุ่มงานพยาบาล รพ.ตร.

1) ผ้าห่ม

ขนาด	นิ้ว
กว้าง (ไม่น้อยกว่า)	๖๐
ยาว (ไม่น้อยกว่า)	๘๐

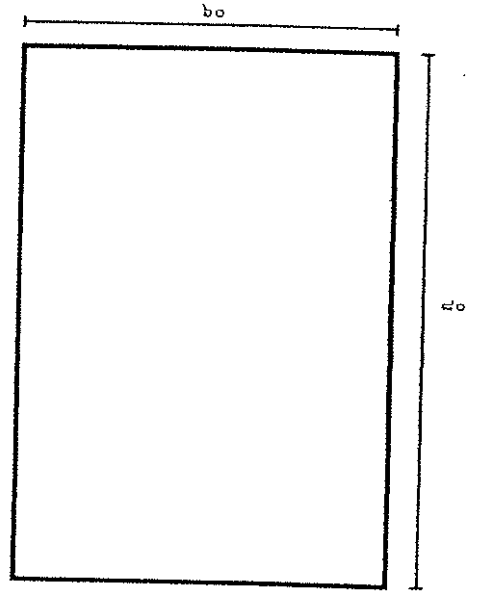

หมายเหตุ

: หน่วยวัด : นิ้ว

: ขนาดต่างๆ ให้มีความคลาดเคลื่อนได้ไม่เกิน ๑ นิ้ว

๑. ผ้า cotton ๑๐๐ %
๒. ทอเส้นด้ายคู่ น้ำหนักไม่ต่ำกว่า ๔๐ ปอนด์/โหล
๓. ฝ้ายที่เย็บต้องไม่น้อยกว่า ๑๒ ฝ้ายต่อความยาว ๑ นิ้ว ใช้ด้ายคุณภาพดี มีความเหนียวและไม่ขาดง่าย
๔. ทอโลโก้แบบนูน " รพ.ตำรวจ Police General Hospital" ขนาดตัวอักษร ๓.๕ นิ้ว สีขาวตามเนื้อผ้า
๕. ตัดเส้นด้ายเก็บทุกชิ้นงาน
๖. ใช้ผ้าฝ้ายเดียว ไม่มีรอยต่อของตัวผ้า
๗. เย็บด้วยเส้นด้ายตะเข็บคู่ตลอดทั้งผืน

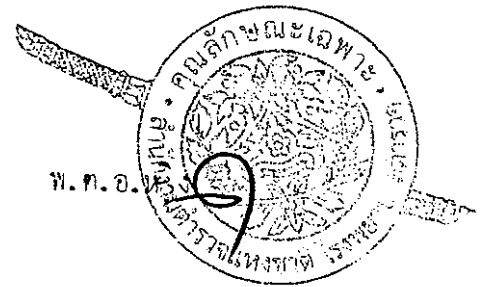

สำเนาถูกต้อง

.....
(ดวงรัตน์ พูลมี)
พยาบาล (สบ๓) กลุ่มงานพยาบาล รพ.ตร.

ตรวจแล้วถูกต้อง

พ.ต.ท.หญิง

.....

(ดวงรัตน์ พูลมี)

พยาบาล (สบ๓) กลุ่มงานพยาบาล รพ.ตร.

ตรวจแล้วถูกต้อง

พ.ต.อ.หญิง

.....

(คณิชนิจ สิงห์ไกร)

พยาบาล (สบ๕) กลุ่มงานพยาบาล รพ.ตร.

1.5 ผ้าขนหนู

ขนาด	นิ้ว
กว้าง (ไม่น้อยกว่า)	๑๒
ยาว (ไม่น้อยกว่า)	๑๒

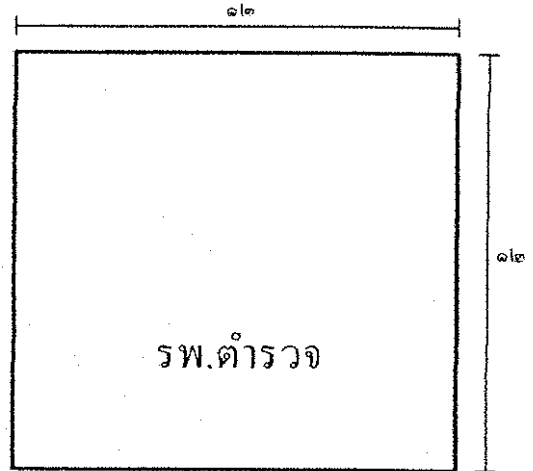

หมายเหตุ

: หน่วยวัด : นิ้ว

: ขนาดต่างๆ ให้มีความคลาดเคลื่อนได้ไม่เกิน ๑ นิ้ว

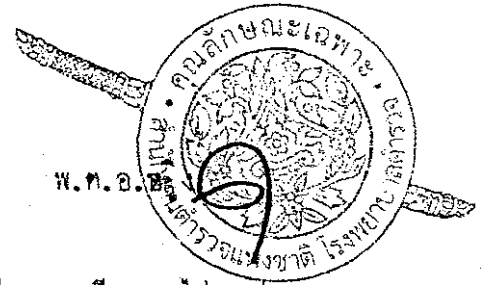

๑. ผ้า cotton ๑๐๐ %
๒. ทอเส้นด้ายคู่ น้ำหนักไม่ต่ำกว่า ๑.๕ ปอนด์/โหล
๓. ฝ้ายที่เย็บต้องไม่น้อยกว่า ๑๒ ฝ้ายต่อความยาว ๑ นิ้ว ใช้ด้ายคุณภาพดี มีความเหนียวและไม่ขาดง่าย
๔. ใช้ผ้าผืนเดียว ไม่มีรอยต่อของตัวผ้า
๕. เย็บด้วยเส้นด้ายตะเข็บคู่ตลอดทั้งผืน
๖. ปัก "รพ.ตำรวจ" ขนาดตัวอักษร ๑ นิ้ว ด้วยไหมปักอย่างดีสีน้ำเงิน ห่างจากชายผ้าด้านล่าง ประมาณ ๑ นิ้ว

สำเนาถูกต้อง

พ.ต.ท.หญิง *ดวงรัตน์ พูลมี*
(ดวงรัตน์ พูลมี)
พยานาต(สบ๓) กลุ่มงานพยาบาล รพ.ตร.

ตรวจแล้วถูกต้อง
พ.ต.ท.หญิง *ดวงรัตน์ พูลมี*
(ดวงรัตน์ พูลมี)
พยานาต(สบ๓) กลุ่มงานพยาบาล รพ.ตร.

ตรวจแล้วถูกต้อง
พ.ต.อ.หญิง *อนันต์*
(คณินิจ สิงห์ไกร)
พยานาต(สบ๕) กลุ่มงานพยาบาล รพ.ตร.

๑๘ ผ้าเช็ดตัว

ขนาด	นิ้ว
กว้าง (ไม่น้อยกว่า)	๒๗
ยาว (ไม่น้อยกว่า)	๕๔

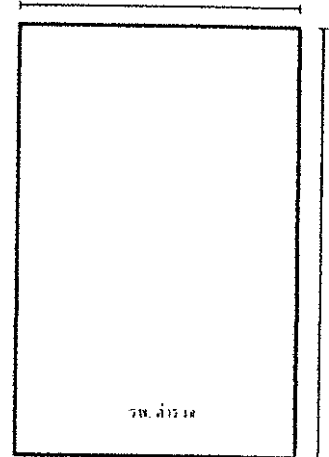

หมายเหตุ

: หน่วยวัด : นิ้ว

: ขนาดต่างๆ ให้มีความคลาดเคลื่อนได้ไม่เกิน ๑ นิ้ว

๑. ผ้า cotton ๑๐๐ %
๒. ทอเส้นด้ายคู่ น้ำหนักไม่ต่ำกว่า ๑๒ ปอนด์/โหล
๓. ฝ้ายที่เย็บต้องไม่น้อยกว่า ๑๒ ฝ้ายต่อความยาว ๑ นิ้ว ใช้ด้ายคุณภาพดี มีความเหนียวและไม่ขาดง่าย
๔. ใช้ผ้าผืนเดียว ไม่มีรอยต่อของตัวผ้า
๕. เย็บด้วยเส้นด้ายตะเข็บคู่ตลอดทั้งผืน
๖. ปัก "รพ.ตำรวจ" ขนาดตัวอักษร ๑ นิ้ว ด้วยไหมปักอย่างดีสีน้ำเงิน ห่างจากชายผ้าด้านล่าง ประมาณ ๖ นิ้ว

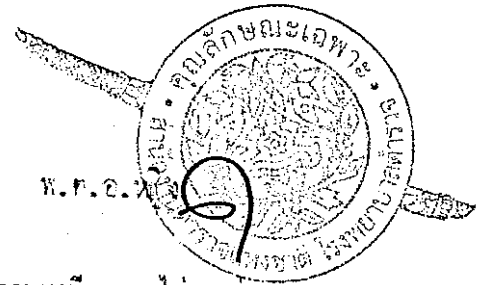

สำเนาถูกต้อง

.....
(ดวงรัตน์ พูลมี)
พยาบาล (สบ๓) กลุ่มงานพยาบาล รพ.ตร.

ตรวจแล้วถูกต้อง
พ.ต.ท.หญิง
(ดวงรัตน์ พูลมี)
พยาบาล (สบ๓) กลุ่มงานพยาบาล รพ.ตร.

ตรวจแล้วถูกต้อง
พ.ต.อ.หญิง
(คณิชนิจ สิงห์ไกร)
พยาบาล (สบ๕) กลุ่มงานพยาบาล รพ.ตร.

ผ้าปูที่นอน

ขนาด	นิ้ว
กว้าง (ไม่น้อยกว่า)	๗๒
ยาว (ไม่น้อยกว่า)	๑๑๐

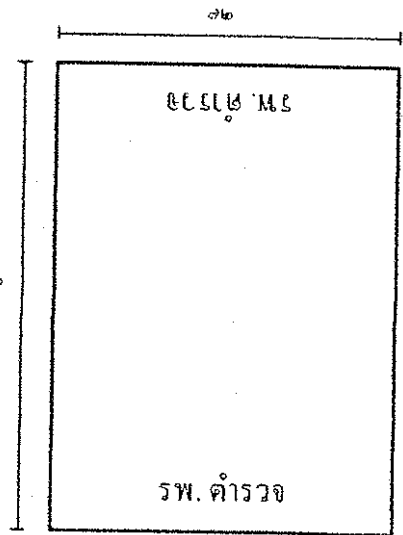

หมายเหตุ

: หน่วยวัด : นิ้ว

: ขนาดต่างๆ ให้มีความคลาดเคลื่อนได้ไม่เกิน ๑ นิ้ว

๑. ฝ้ายย้อมขาว cotton ๑๐๐ %
๒. ด้ายทอเบอร์ ๓๒x๓๒ (±๓) จำนวนเส้นด้าย ไม่น้อยกว่า ๑๘๐ เส้นต่อ ๑ ตารางนิ้ว
๓. ฝ้ายที่เย็บต้องไม่น้อยกว่า ๑๒ ฝ้ายต่อความยาว ๑ นิ้ว ใช้ด้ายคุณภาพดี มีความเหนียวและไม่ขาดง่าย
๔. พับตะเข็บประมาณ ๐.๕ นิ้ว เย็บด้วยเส้นด้ายตะเข็บคู่ ๔ ด้าน
๕. ใช้ผ้าผืนเดียว ไม่มีรอยต่อของตัวผ้า
๖. ตัดเส้นด้ายเก็บทุกชิ้นงาน
๗. พิมพ์โลโก้ "รพ.ตำรวจ" ขนาดตัวอักษร ๒ นิ้ว ด้วยหมึกสีน้ำเงิน ๒ จุด ด้านบนและล่างของผืนผ้า ห่างจากชายผ้าประมาณ ๓๐ นิ้ว
๘. รายละเอียดอื่นๆ เป็นไปตามที่ราชการกำหนด

สำเนาถูกต้อง

พ.ท.อ.หญิง

กานต์ นวล

.....
(ดวงรัตน์ พูลมี)
ร.จ.น.๓ (สบ๓) กลุ่มงานพยาบาล รพ.ต.

ตรวจแล้วถูกต้อง

พ.ต.ท.หญิง

กานต์ นวล

(ดวงรัตน์ พูลมี)

พยาบาล (สบ๓) กลุ่มงานพยาบาล รพ.ตร.

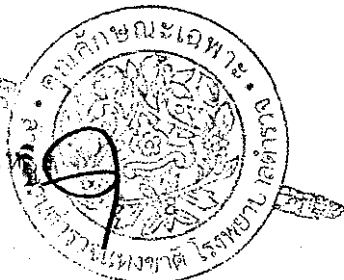

ตรวจแล้วถูกต้อง

พ.ต.อ.หญิง

อนงค์

(คณิงนิจ สิงห์ไกร)

พยาบาล (สบ๕) กลุ่มงานพยาบาล รพ.ตร.

ผ้าขาวเตี้ย

ขนาด	นิ้ว
กว้าง (ไม่น้อยกว่า)	๓๖
ยาว (ไม่น้อยกว่า)	๗๔

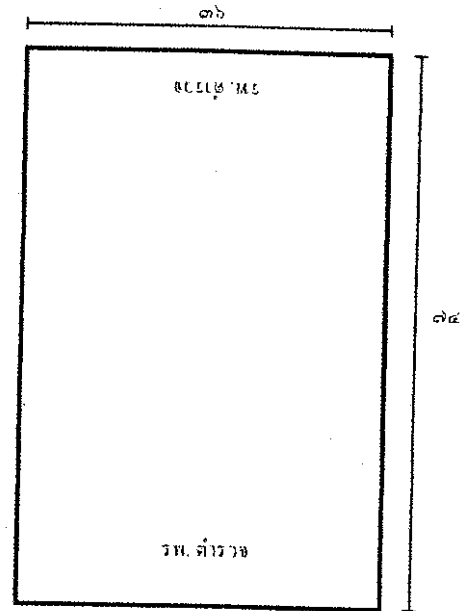

หมายเหตุ

: หน่วยวัด : นิ้ว

: ขนาดต่างๆ ให้มีความคลาดเคลื่อนได้ไม่เกิน ๑ นิ้ว

๑. ฝ้ายบีย้อมขาว cotton ๑๐๐ %
๒. ด้ายทอเบอร์ ๓๒x๓๒ (± 3) จำนวนเส้นด้าย ไม่น้อยกว่า ๑๘๐ เส้นต่อ ๑ ตารางนิ้ว
๓. ฝ้ายที่เย็บต้องไม่น้อยกว่า ๑๒ ฝีเข็มต่อความยาว ๑ นิ้ว ใช้ด้ายคุณภาพดี มีความเหนียวและไม่ขาดง่าย
๔. พับตะเข็บประมาณ ๐.๕ นิ้ว เย็บด้วยเส้นด้ายตะเข็บคู่ ๒ ด้าน หัว-ท้าย
๕. ใช้ผ้าผืนเดียว ไม่มีรอยต่อของตัวผ้า
๖. ตัดเส้นด้ายเก็บทุกชิ้นงาน
๗. พิมพ์โลโก้ "รพ.ตำรวจ" ขนาดตัวอักษร ๒ นิ้ว ด้วยหมึกสีน้ำเงิน ๒ จุด ด้านบนและด้านล่าง ห่างจากชายผ้า ๒๐ นิ้ว
๘. รายละเอียดอื่นๆ เป็นไปตามที่ราชการกำหนด

สำเนาถูกต้อง

พ.ต.ท.หญิง (ดวงรัตน์ พูลมี)
พยาน๓(สบ๓) กลุ่มงานพยาบาล รพ.ตร.

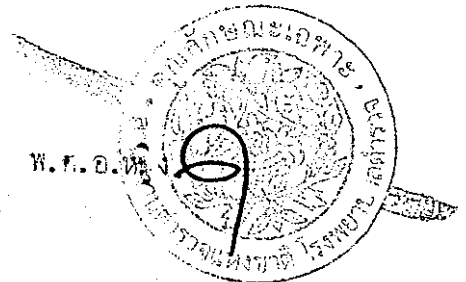

ตรวจแล้วถูกต้อง

พ.ต.ท.หญิง

(ดวงรัตน์ พูลมี)

พยาน๓ (สบ๓) กลุ่มงานพยาบาล รพ.ตร.

ตรวจแล้วถูกต้อง

พ.ต.อ.หญิง

(คณินิจ สิงห์ไกร)

พยาน๓ (สบ๕) กลุ่มงานพยาบาล รพ.ตร.

ปลอกหมอน

ขนาด	นิ้ว
กว้าง	๒๐
ยาว	๒๗
ลิ้น	๗

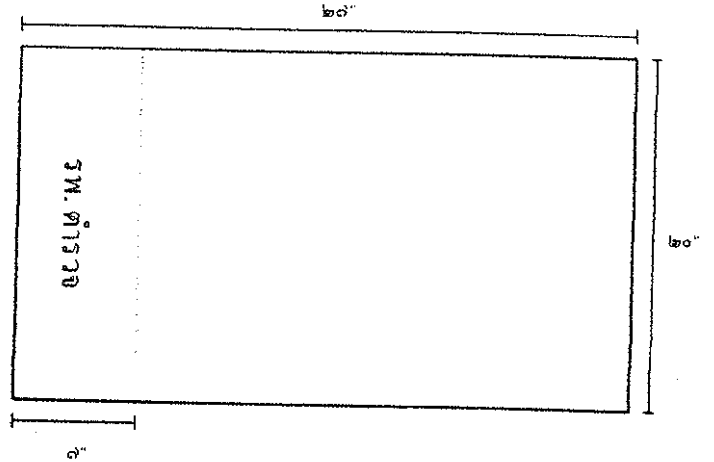

หมายเหตุ

: หน่วยวัด : นิ้ว

: ขนาดต่างๆ ให้มีความคลาดเคลื่อนได้ไม่เกิน ๑ นิ้ว

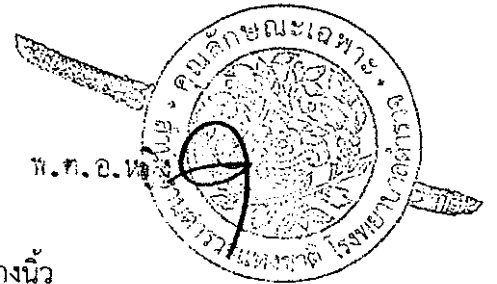

๑. ฝ้ายดิบย้อมขาว cotton ๑๐๐ %
๒. ด้ายทอเบอร์ ๓๒x๓๒ (±๓) จำนวนเส้นด้าย ไม่น้อยกว่า ๑๘๐ เส้นต่อ ๑ ตารางนิ้ว
๓. ฝ้ายที่เย็บต้องไม่น้อยกว่า ๑๒ ฝ้ายต่อความยาว ๑ นิ้ว ใช้ด้ายคุณภาพดี มีความเหนียวและไม่ขาดง่าย
๔. ตัดเส้นด้ายเก็บทุกชิ้นงาน
๕. ใช้ผ้าผืนเดียว ไม่มีรอยต่อของตัวผ้า
๖. เย็บด้วยเส้นด้ายตะเข็บคู่ตลอดทั้งผืน
๗. พิมพ์โลโก้ "รพ.ตำรวจ" ขนาดตัวอักษร ๑.๕ นิ้ว ด้วยหมึกสีน้ำเงิน ๒ จุด บริเวณลิ้นด้านหน้าและด้านหลัง
๘. รายละเอียดอื่นๆ เป็นไปตามที่ราชการกำหนด

สำเนาถูกต้อง

ทิวดี พูลมณี

นางสาวทิวดี พูลมณี
เลขที่บัตร ๒๒๖๖
พยาบาล (สบ๓) กลุ่มงานพยาบาล รพ.ตร.

ตรวจแล้วถูกต้อง

ทิวดี พูลมณี
(ดวงรัตน์ พูลมณี)

พ.ต.ท.หญิง

พยาบาล (สบ๓) กลุ่มงานพยาบาล รพ.ตร.

ตรวจแล้วถูกต้อง

พ.ต.อ.หญิง

อนงค์

(อนงค์นิจ สิงห์ไกร)

พยาบาล (สบ๕) กลุ่มงานพยาบาล รพ.ตร.

ผ้าขาวเปลผู้ป่วยนอก

ขนาด	นิ้ว
กว้าง (ไม่น้อยกว่า)	๔๗
ยาว (ไม่น้อยกว่า)	๗๔

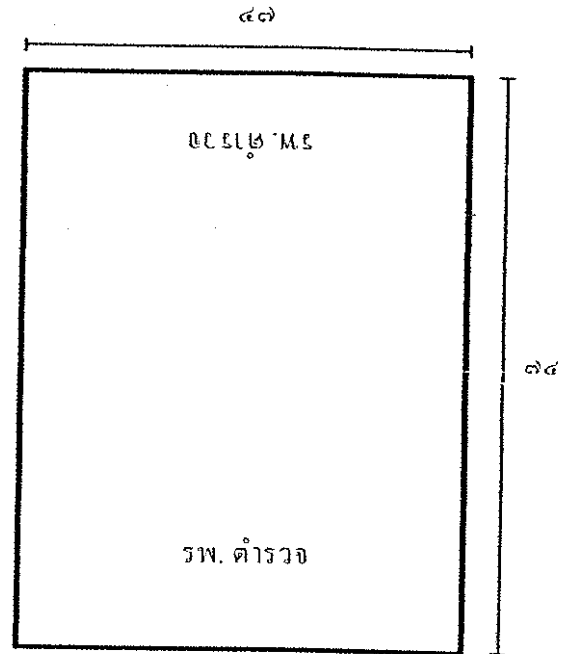

หมายเหตุ
: หน่วยวัด : นิ้ว
: ขนาดต่างๆ ให้มีความคลาดเคลื่อนได้ไม่เกิน ๑ นิ้ว

๑. ฝ้ายคอตตอน ๑๐๐ %
๒. ด้ายทอเบอร์ ๒๐x๒๐ (±๓) จำนวนเส้นด้าย ไม่น้อยกว่า ๑๔๐ เส้นต่อ ๑ ตารางนิ้ว
๓. ฝ้ายที่เย็บต้องไม่น้อยกว่า ๑๒ ฝ้ายต่อความยาว ๑ นิ้ว ใช้ด้ายคุณภาพดี มีความเหนียวและไม่ขาดง่าย
๔. ตัดเส้นด้ายเก็บทุกชิ้นงาน
๕. ใช้ผ้าผืนเดียว ไม่มีรอยต่อของตัวผ้า
๖. พับตะเข็บประมาณ ๐.๕ นิ้ว เย็บด้วยเส้นด้ายตะเข็บเดียว ๔ ด้าน
๗. พิมพ์โลโก้ "รพ.ตำรวจ" ขนาดตัวอักษร ๒ นิ้ว ด้วยหมึกสีน้ำเงิน ๒ จุด ด้านบนและด้านล่าง ห่างจากชายผ้า ๒๐ นิ้ว
๘. รายละเอียดอื่นๆ เป็นไปตามที่ราชการกำหนด

สำเนาถูกต้อง

.....
(ดวงรัตน์ พูลมี)
โรงพยาบาล (สบ๓) กลุ่มงานพยาบาล รพ.ตร.

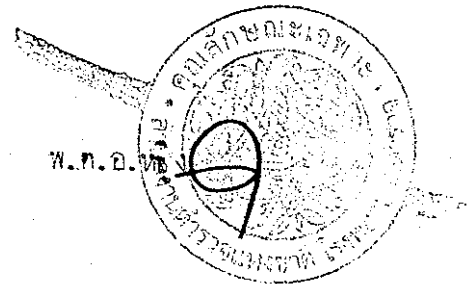

ตรวจแล้วถูกต้อง
พ.ต.ท.หญิง
(ดวงรัตน์ พูลมี)
พยาบาล (สบ๓) กลุ่มงานพยาบาล รพ.ตร.

ตรวจแล้วถูกต้อง
พ.ต.อ.หญิง
(คณิศจิ สึงทไกร)
พยาบาล (สบ๕) กลุ่มงานพยาบาล รพ.ตร.

ปลอกหมอนเปลผู้ป่วยนอก

ขนาด	นิ้ว
กว้าง	๒๐
ยาว	๒๗
ลึน	๗

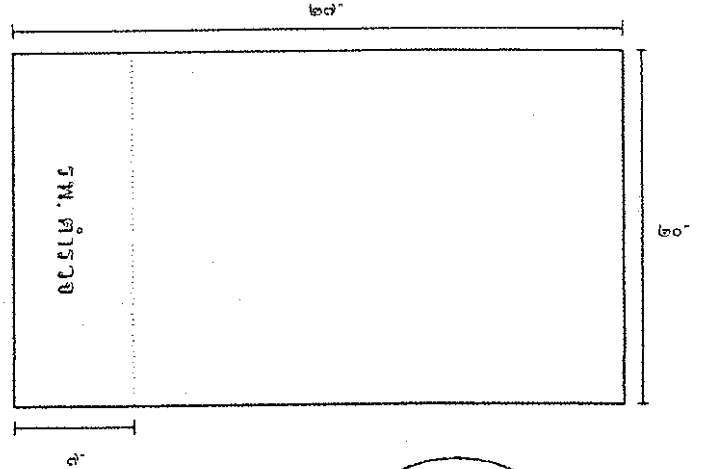

หมายเหตุ

: หน่วยวัด : นิ้ว

: ขนาดต่างๆ ให้มีความคลาดเคลื่อนได้ไม่เกิน ๑ นิ้ว

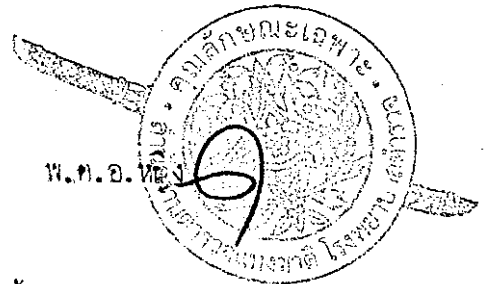

๑. ฝ้ายคีย้อมสี cotton ๑๐๐ %
๒. ด้ายทอเบอร์ ๒๐x๒๐ (±๓) จำนวนเส้นด้าย ไม่น้อยกว่า ๑๔๐ เส้นต่อ ๑ ตารางนิ้ว
๓. ฝ้ายที่เย็บต้องไม่น้อยกว่า ๑๒ ฝ้ายต่อความยาว ๑ นิ้ว ใช้ด้ายคุณภาพดี มีความเหนียวและไม่ขาดง่าย
๔. ตัดเส้นด้ายเก็บทุกชิ้นงาน
๕. ใช้ผ้าผืนเดียว ไม่มีรอยต่อของตัวผ้า
๕. เย็บด้วยเส้นด้ายตะเข็บคู่ตลอดทั้งผืน
๗. พิมพ์โลโก้ขนาดตัวอักษร ๑ นิ้ว ด้วยหมึกสีน้ำเงิน ๒ จุด บริเวณลึนด้านหน้าและด้านหลัง
๘. รายละเอียดอื่นๆ เป็นไปตามที่ราชการกำหนด

สำเนาถูกต้อง

ดวงรัตน์ พูลมี
 พ.ต.ท.หญิง
 (ดวงรัตน์ พูลมี)
 พยาบาล(สบ๓) กลุ่มงานพยาบาล รพ.ตร.

ตรวจแล้วถูกต้อง

พ.ต.ท.หญิง

ดวงรัตน์ พูลมี
 (ดวงรัตน์ พูลมี)

พยาบาล (สบ๓) กลุ่มงานพยาบาล รพ.ตร.

ตรวจแล้วถูกต้อง

พ.ต.อ.หญิง

คณินจิ สิงห์ไกร
 (คณินจิ สิงห์ไกร)

พยาบาล (สบ๕) กลุ่มงานพยาบาล รพ.ตร.

๕๕ ผ้าผูกข้อมือ

ขนาด	กว้าง	ยาว
ผืนผ้า	๕	๑๓
สายผูกข้อมือ	๐.๗	๒๘.๕
สายมัด	๑	๔๗

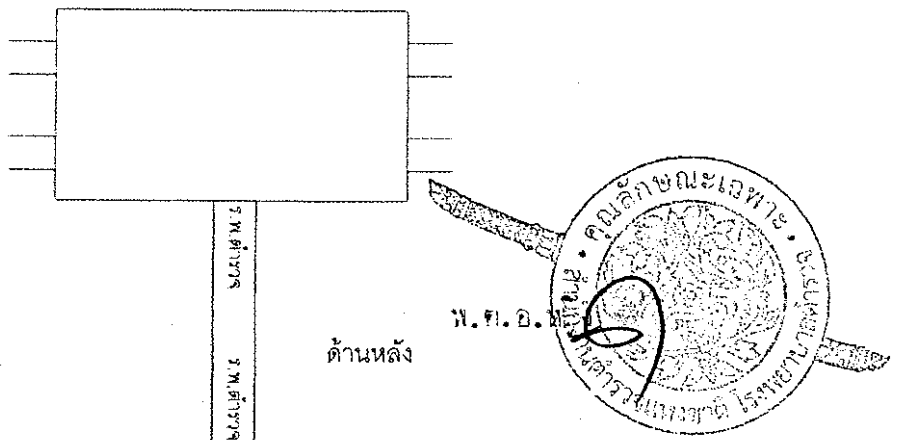
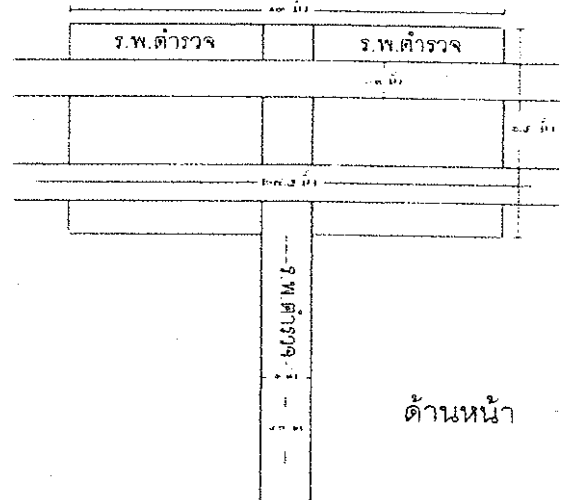

หมายเหตุ

: หน่วยวัด : นิ้ว

: ขนาดต่างๆ ให้มีความคลาดเคลื่อนได้ไม่เกิน ๑ นิ้ว

๑. ผ้าดิบย้อมขาว cotton ๑๐๐ %
๒. ด้ายทอเบอร์ ๒๐x๒๐ (±๓) จำนวนเส้นด้าย ไม่น้อยกว่า ๑๔๐ เส้นต่อ ๑ ตารางนิ้ว
๓. ฝ้ายที่เย็บต้องไม่น้อยกว่า ๑๒ ฝ้ายต่อความยาว ๑ นิ้ว ใช้ด้ายคุณภาพดี มีความเหนียวและไม่ขาดง่าย
๔. ตัดเศษด้ายเก็บทุกชิ้นงาน
๕. พิมพ์โลโก้ " รพ.ตำรวจ " บริเวณด้านหน้า ขอบบน ๒ จุด และสายมัด ๒ จุดด้านหน้าละด้านหลังด้วยหมึกสีน้ำเงิน
๖. รายละเอียดอื่นๆเป็นไปตามที่ราชการกำหนด

สำเนาถูกต้อง

ตรวจแล้วถูกต้อง
 พ.ต.ท.หญิง *กมลรัตน์ พูลมี*
 (ดวงรัตน์ พูลมี)

พ.ต.ท.หญิง *กมลรัตน์ พูลมี*
 (ดวงรัตน์ พูลมี)

ตรวจแล้วถูกต้อง
 พ.ต.อ.หญิง *อนงค์*
 (คณินิจ สิงห์ไกร)

พยาบาล (สบ๓) กลุ่มงานพยาบาล รพ.ตร.

พ.ต.ท.หญิง (ดวงรัตน์ พูลมี) กลุ่มงานพยาบาล รพ.ตร.

พยาบาล (สบ๕) กลุ่มงานพยาบาล รพ.ตร.

25 ถุงผ้าเปื้อน

ขนาด	นิ้ว
กว้าง	๕๐
ยาว	๓๕

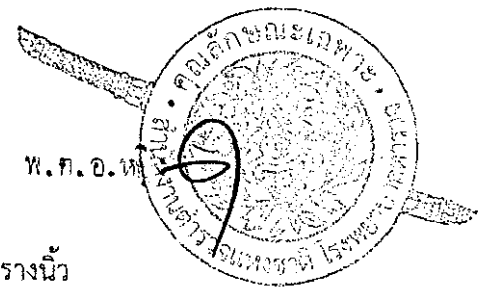
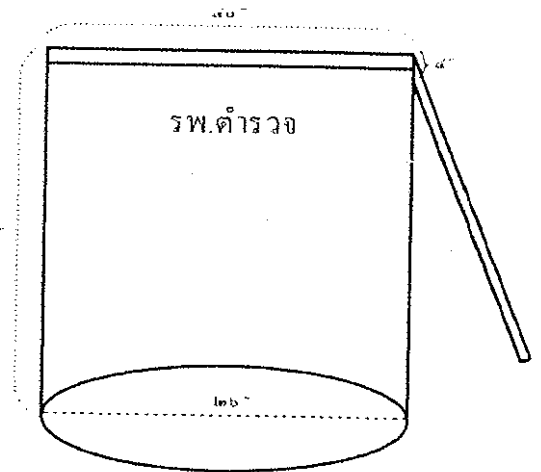

หมายเหตุ

: หน่วยวัด : นิ้ว

: ขนาดต่างๆ ให้มีความคลาดเคลื่อนได้ไม่เกิน ๑ นิ้ว

๑. ผ้าPolyester ๑๐๐%
๒. ด้ายทอเบอร์ ๓๔/๒x๓๔/๒ (±๓) จำนวนเส้นด้าย ไม่น้อยกว่า ๑๒๐ เส้นต่อ ๑ ตารางนิ้ว
๓. ฝ้ายที่เย็บต้องไม่น้อยกว่า ๑๒ ฝ้ายต่อความยาว ๑ นิ้ว ใช้ด้ายคุณภาพดี มีความเหนียวและไม่ขาดง่าย
๔. เย็บด้วยเส้นด้ายตะเข็บคู่ตลอดทั้งผืน
๕. ตัดเส้นด้ายเก็บทุกชิ้นงาน
๖. ใช้ผ้าผืนเดียว โดยไม่มีรอยต่อของผ้า
๗. พิมพ์โลโก้ "รพ.ตำรวจ" ขนาดตัวอักษร ๓ นิ้ว ด้วยหมึกสีน้ำเงิน บริเวณด้านหน้าและหลัง
๘. ปากถุงพับทาบ ๔ นิ้ว
๙. ก้นถุงเส้นผ่าศูนย์กลาง ๒๖ นิ้ว
๑๐. รายละเอียดอื่นๆเป็นไปตามที่ราชการกำหนด

สำเนาถูกต้อง

คณิศร ชื่นชูจิตต์

พ.ท.อ.หญิง (ดวงรัตน์ ชื่นชูจิตต์)

พยาบาล (สบ๓) กลุ่มงานพยาบาล รพ.ตร.

ตรวจแล้วถูกต้อง

กานต์ พูลมี

(ดวงรัตน์ พูลมี)

พ.ต.ท.หญิง

พยาบาล (สบ๓) กลุ่มงานพยาบาล รพ.ตร.

ตรวจแล้วถูกต้อง

พ.ต.อ.หญิง

คณิศร

(คณิศร ชื่นชูจิตต์)

พยาบาล (สบ๕) กลุ่มงานพยาบาล รพ.ตร.

๒๕ ผ้าคลุมเปล

ขนาด	
กว้าง	๔๕
ยาว	๘๕

หมายเหตุ

: หน่วยวัด : นิ้ว

: ขนาดต่างๆ ให้มีความคลาดเคลื่อนได้ไม่เกิน ๑ นิ้ว

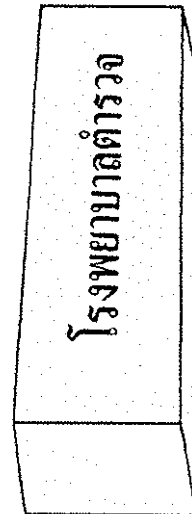

๑. ฝ้ายดิบย้อมสี cotton ๑๐๐ %
๒. ด้ายทอเบอร์ ๒๐x๒๐ (±๓) จำนวนเส้นด้าย ไม่น้อยกว่า ๑๔๐ เส้นต่อ ๑ ตารางนิ้ว
๓. ฝ้ายที่เย็บต้องไม่น้อยกว่า ๑๒ ฝ้ายต่อความยาว ๑ นิ้ว ใช้ด้ายคุณภาพดี มีความเหนียวและไม่ขาดง่าย
๔. ตัดเส้นด้ายเก็บทุกชิ้นงาน
๕. เย็บด้วยเส้นด้ายตะเข็บคู่ตลอดทั้งผืน
๖. พิมพ์โลโก้ "โรงพยาบาลตำรวจ" ขนาดตัวอักษร ๒ นิ้วด้วยหมึกสีน้ำเงิน บริเวณกึ่งกลางผ้าตามแนวนอน
๗. ใส่ยางยืด ขนาด ๑ นิ้ว รอบผืนผ้าเย็บเก็บเรียบร้อย
๘. รายละเอียดอื่นๆ เป็นไปตามที่ราชการกำหนด

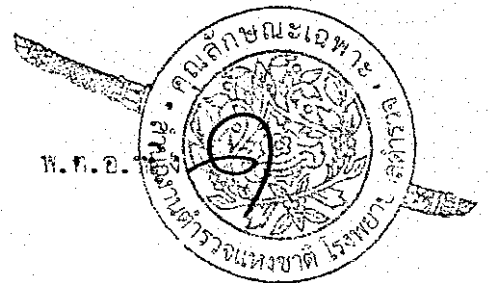

สำเนาถูกต้อง

กมลรัตน์ พูลมณี

พ.ต.ท.หญิง (ดวงรัตน์ พูลมณี)
พยาบาล (สบ๓) กลุ่มงานพยาบาล รพ.ตร.

ตรวจแล้วถูกต้อง

พ.ต.ท.หญิง

กมลรัตน์ พูลมณี

(ดวงรัตน์ พูลมณี)

พยาบาล (สบ๓) กลุ่มงานพยาบาล รพ.ตร.

ตรวจแล้วถูกต้อง

พ.ต.อ.หญิง

อนิ

(คณินิจ สิงห์ไกร)

พยาบาล (สบ๕) กลุ่มงานพยาบาล รพ.ตร.

ผ้าคลุมเปลห้องผ่าตัด

ขนาด	
กว้าง	๔๔
ยาว	๘๕

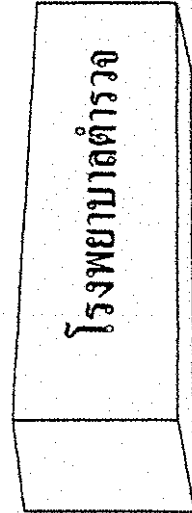

หมายเหตุ

: หน่วยวัด : นิ้ว

: ขนาดต่างๆ ให้มีความคลาดเคลื่อนได้ไม่เกิน ๑ นิ้ว

๑. ฝ้ายบีย้อมสี cotton ๑๐๐ %
๒. ด้ายทอเบอร์ ๒๐x๒๐ (±๓) จำนวนเส้นด้าย ไม่น้อยกว่า ๑๔๐ เส้นต่อ ๑ ตารางนิ้ว
๓. ฝ้ายที่เย็บต้องไม่น้อยกว่า ๑๒ ฝีเข็มต่อความยาว ๑ นิ้ว ใช้ด้ายคุณภาพดี มีความเหนียวและไม่ขาดง่าย
๔. ตัดเส้นด้ายเก็บทุกชิ้นงาน
๕. เย็บด้วยเส้นด้ายตะเข็บคู่ตลอดทั้งผืน
๖. พิมพ์โลโก้ "โรงพยาบาลตำรวจ" ขนาดตัวอักษร ๒ นิ้วด้วยหมึกสีน้ำเงิน บริเวณกึ่งกลางผ้าตามแนวนอน
๗. ใส่ยางยืด ขนาด ๑ นิ้ว รอบผืนผ้าเย็บเก็บเรียบร้อย
๘. รายละเอียดอื่นๆ เป็นไปตามที่ราชการกำหนด

สำเนาถูกต้อง

กมลรัตน์ พูลมณี

พ.ต.ท.หญิง
(ดวงรัตน์ พูลมณี)
ขนาด(สบ๓) กลุ่มงานพยาบาล รพ.ตร.

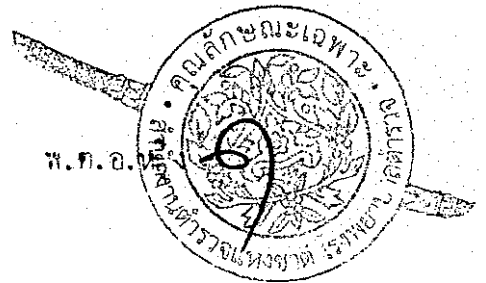

ตรวจแล้วถูกต้อง

พ.ต.ท.หญิง

กมลรัตน์ พูลมณี

(ดวงรัตน์ พูลมณี)

พยาบาล (สบ๓) กลุ่มงานพยาบาล รพ.ตร.

ตรวจแล้วถูกต้อง

พ.ต.อ.หญิง

อรุณ

(คณินิจ สิงห์ไกร)

พยาบาล (สบ๕) กลุ่มงานพยาบาล รพ.ตร.

ผ้าเช็ดเท้า

ขนาด	นิ้ว
กว้าง	๒๐
ยาว	๓๐

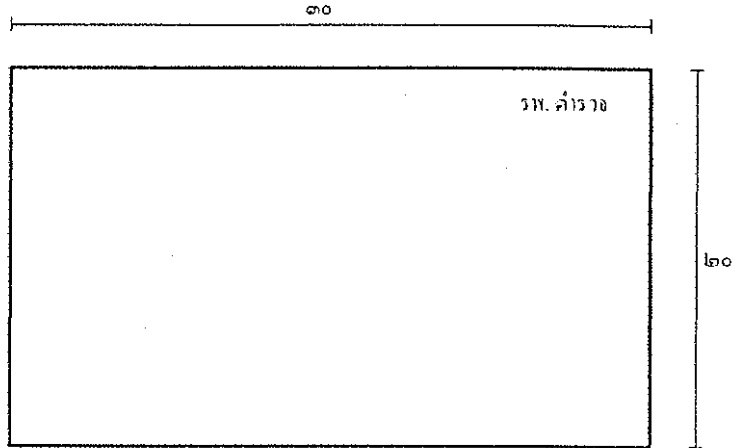

หมายเหตุ

: หน่วยวัด : นิ้ว

: ขนาดต่างๆ ให้มีความคลาดเคลื่อนได้ไม่เกิน ๑ นิ้ว

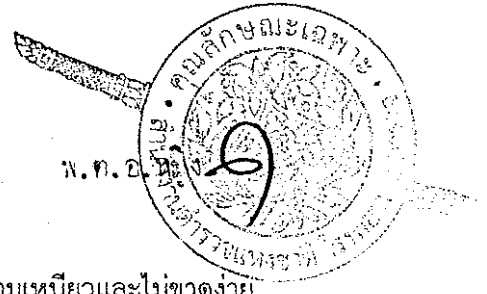

๑. ผ้า cotton ๑๐๐ %
๒. ทอเส้นด้ายคู่ น้ำหนักไม่ต่ำกว่า ๑๐ ปอนด์/โหล
๓. ฝีมือนที่เย็บต้องไม่น้อยกว่า ๑๒ ฝีเย็บต่อความยาว ๑ นิ้ว ใช้ด้ายคุณภาพดี มีความเหนียวและไม่ขาดง่าย
๔. ใช้ผ้าผืนเดียว ไม่มีรอยต่อของตัวผ้า
๕. เย็บด้วยเส้นด้ายตะเข็บคู่ตลอดทั้งผืน
๖. ทอโลโก้แบบนูน "รพ.ตำรวจ" ขนาดตัวอักษร ๑ นิ้ว มุมขวาบน

สำเนาถูกต้อง

กมลรัตน์ พูลมณี

พ.ต.ท.หญิง
(ดวงรัตน์ พูลมณี)
พยาบาล (สบ๓) กลุ่มงานพยาบาล รพ.ตร.

ตรวจแล้วถูกต้อง
พ.ต.ท.หญิง *กมลรัตน์ พูลมณี*
(ดวงรัตน์ พูลมณี)

พยาบาล (สบ๓) กลุ่มงานพยาบาล รพ.ตร.

ตรวจแล้วถูกต้อง
พ.ต.อ.หญิง *อนงค์*
(คณินิจ สิงห์ไกร)

พยาบาล (สบ๕) กลุ่มงานพยาบาล รพ.ตร.

ชุดเด็ก

เสื้อ				
ขนาด	SS(๑-๓ปี)	S(๑-๓ปี)	M(๔-๖ปี)	L(๗-๑๑ปี)
รอบอก	๒๔	๓๐	๓๔	๓๘
ความยาว	๑๓	๑๕	๑๘	๒๓

กางเกง				
ขนาด	SS(๑-๓ปี)	S(๑-๓ปี)	M(๔-๖ปี)	L(๗-๑๑ปี)
รอบเอว	๒๔	๓๐	๓๔	๓๘
ความยาว	๑๔	๑๘	๒๒	๓๐

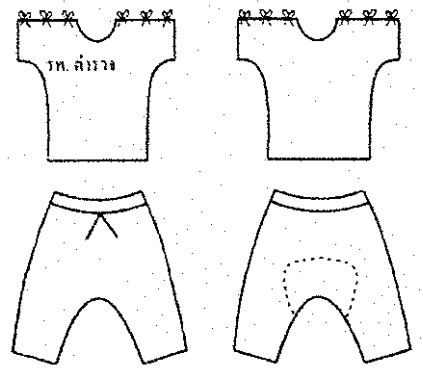

หมายเหตุ

- : หน่วยวัด : นิ้ว
- : ขนาดต่างๆ ให้มีความคลาดเคลื่อนได้ไม่เกิน ๑ นิ้ว
- : size SS เอวเป็นยางยืด
- : size อื่นเป็นผูกเชือก

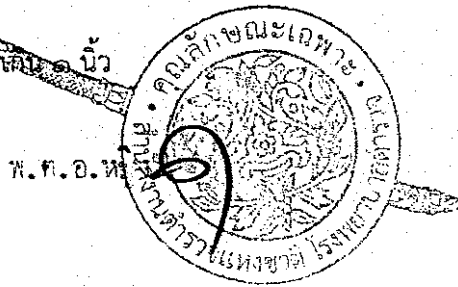

SIZE SS

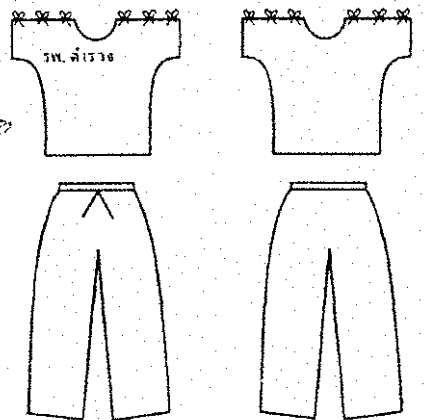

SIZE S-L

- ผ้าดิบย้อมสี cotton ๑๐๐ %
- ด้ายทอเบอร์ ๔๐x๔๐ (±๓) จำนวนเส้นด้าย ไม่น้อยกว่า ๒๑๐ เส้นต่อ ๑ ตารางนิ้ว
- มีเข็มที่เย็บต้องไม่น้อยกว่า ๑๒ มีเข็มต่อความยาว ๑ นิ้ว ใช้ด้ายคุณภาพดี มีความเหนียวและไม่ขาดง่าย
- ตัดเศษด้ายเย็บเก็บทุกชิ้นงาน
- เย็บด้วยเส้นด้ายตะเข็บคู่ตลอดทั้งชุด
- พิมพ์โลโก้ "รพ.ตำรวจ" ขนาดตัวอักษร ๑ นิ้ว ด้วยหมึกสีน้ำเงิน บริเวณอกด้านขวา
- รายละเอียดอื่นๆ เป็นไปตามที่ราชการกำหนด
- พิมพ์ไซส์กางเกง "SS", "S", "M", "L" ขนาดตัวอักษร ๑ นิ้ว บริเวณด้านขวาห่างจากขอบกางเกง ๒ นิ้ว ด้วยหมึกสีน้ำเงิน
- พิมพ์โลโก้ "รพ.ตำรวจ" ขนาดตัวอักษร ๑ นิ้ว บริเวณด้านขวาตามแนวตะเข็บ ห่างจากขอบกางเกง ๕-๑๐ นิ้ว ด้วยหมึกสีน้ำเงิน
- รายละเอียดอื่นๆ เป็นไปตามที่ราชการกำหนด

ตรวจแล้วถูกต้อง

พ.ต.ท.หญิง

(ดวงรัตน์ พูลมี)

พยาบาล (สบ๓) กลุ่มงานพยาบาล รพ.ตร.

สำเนาถูกต้อง

พ.ต.ท.หญิง

(ดวงรัตน์ พูลมี)

พยาบาล (สบ๓) กลุ่มงานพยาบาล รพ.ตร.

ตรวจแล้วถูกต้อง

พ.ต.อ.หญิง

(คณินิจ สิงห์ไกร)

พยาบาล (สบ๕) กลุ่มงานพยาบาล รพ.ตร.

รายละเอียดของวัสดุประเภทเครื่องแต่งกาย ประเภทอาภรณ์ภัณฑ์และเครื่องนอน
โรงพยาบาลตำรวจ สำนักงานตำรวจแห่งชาติ

๓๖ ผ้าปูคลิปเด็กอ่อน

ขนาด	
กว้าง	๓๕
ยาว	๓๕

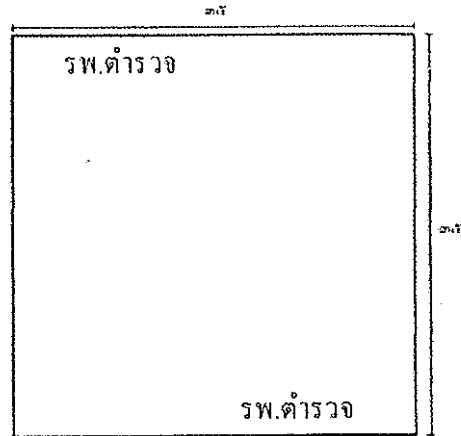

หมายเหตุ

: หน่วยวัด : นิ้ว

: ขนาดต่างๆ ให้มีความคลาดเคลื่อนได้ไม่เกิน ๑ นิ้ว

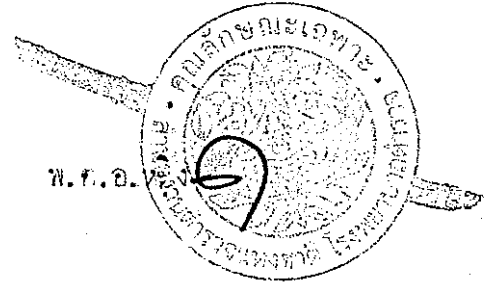

๑. ผ้าดิบย้อมสี cotton ๑๐๐ %
๒. ด้ายทอเบอร์ ๒๐x๒๐ (± 3) จำนวนเส้นด้าย ไม่น้อยกว่า ๑๕๐ เส้นต่อ ๑ ตารางนิ้ว
๓. ฝ้ายที่เย็บต้องไม่น้อยกว่า ๑๒ ฝ้ายต่อความยาว ๑ นิ้ว ใช้ด้ายคุณภาพดี มีความเหนียวและไม่ขาดง่าย
๔. ตัดเศษด้ายเย็บเก็บทุกชิ้นงาน
๕. เย็บเก็บริมทั้ง ๔ ด้าน เย็บด้วยตะเข็บคู่
๖. พิมพ์โลโก้ “รพ.ตำรวจ” ขนาดตัวอักษร ๑ นิ้ว บริเวณด้านบนและด้านล่าง ด้านหน้าและด้านหลัง ฝืนผ้าด้วยหมึกสีน้ำเงิน
๗. รายละเอียดอื่นๆ เป็นไปตามที่ราชการกำหนด

สำเนาถูกต้อง

ทวิรัตน์ พูลมี

พ.ต.ท.หญิง (ดวงรัตน์ พูลมี)
โรงพยาบาล (สบ๓) กลุ่มงานพยาบาล รพ.ตร.

ตรวจแล้วถูกต้อง
พ.ต.ท.หญิง ทวิรัตน์ พูลมี
(ดวงรัตน์ พูลมี)

พบบบาล (สบ๓) กลุ่มงานพบบบาล รพ.ตร.

ตรวจแล้วถูกต้อง

พ.ต.อ.หญิง อห
(คณิงนิจ สิงห์ไกร)

พบบบาล (สบ๕) กลุ่มงานพบบบาล รพ.ตร.

รายละเอียดของวัสดุประเภทเครื่องแต่งกาย ประเภทอาภรณ์ภัณฑ์และเครื่องนอน
โรงพยาบาลตำรวจ สำนักงานตำรวจแห่งชาติ

๓. เสื้อเด็กทารก

ขนาด	
กว้าง	๓๐
ยาว	๓๐

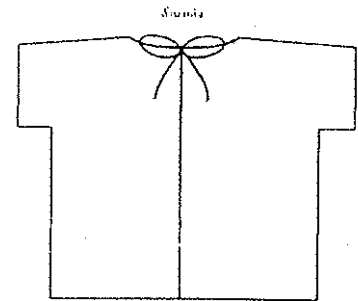
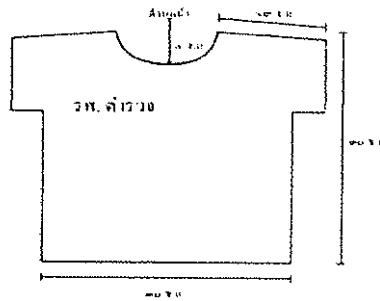

หมายเหตุ

: หน่วยวัด : นิ้ว

: ขนาดต่างๆ ให้มีความคลาดเคลื่อนได้ไม่เกิน ๑ นิ้ว

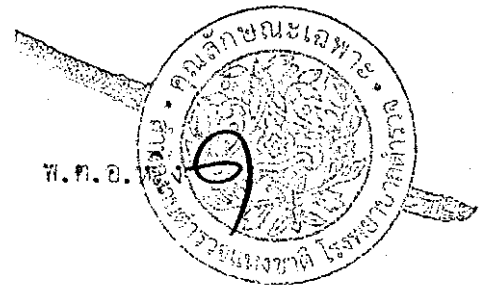

๑. ฝ้ายดิบย้อมสี cotton ๑๐๐ %
๒. ด้ายทอเบอร์ ๔๐x๔๐ (±๓) จำนวนเส้นด้าย ไม่น้อยกว่า ๒๑๐ เส้นต่อตารางนิ้ว
๓. ฝ้ายที่เย็บต้องไม่น้อยกว่า ๑๒ ฝ้ายต่อความยาว ๑ นิ้ว ใช้ด้ายคุณภาพดี มีความเหนียวและไม่ขาดง่าย
๔. ตัดเศษด้ายเย็บเก็บทุกชิ้นงาน
๕. เย็บด้วยเส้นด้ายตะเข็บคู่ตลอดทั้งชุด
๖. พิมพ์โลโก้ "รพ.ตำรวจ" ขนาดตัวอักษร ๑ เซนติเมตร บริเวณหน้าอกด้านขวาด้วยหมึกสีน้ำเงิน
๗. รายละเอียดอื่นๆ เป็นไปตามที่ราชการกำหนด

สำเนาถูกต้อง

ดวงรัตน์ พูลมี

พ.ต.ท.หญิง
(ดวงรัตน์ พูลมี)
พยาบาล (สบ๓) กลุ่มงานพยาบาล รพ.ตร.

ตรวจแล้วถูกต้อง

พ.ต.ท.หญิง

(ดวงรัตน์ พูลมี)

พยาบาล (สบ๓) กลุ่มงานพยาบาล รพ.ตร.

ตรวจแล้วถูกต้อง

พ.ต.อ.หญิง

(คณินิจ สิงห์ไกร)

พยาบาล (สบ๕) กลุ่มงานพยาบาล รพ.ตร.

รายละเอียดของวัสดุประเภทเครื่องแต่งกาย ประเภทอุปกรณ์ภัณฑ์และเครื่องนอน
โรงพยาบาลตำรวจ สำนักงานตำรวจแห่งชาติ

ผ้าดิบย้อมสีเขียวสองชั้นขนาด ๔๐ X ๔๐ นิ้ว

ขนาด	
กว้าง	๔๐
ยาว	๔๐

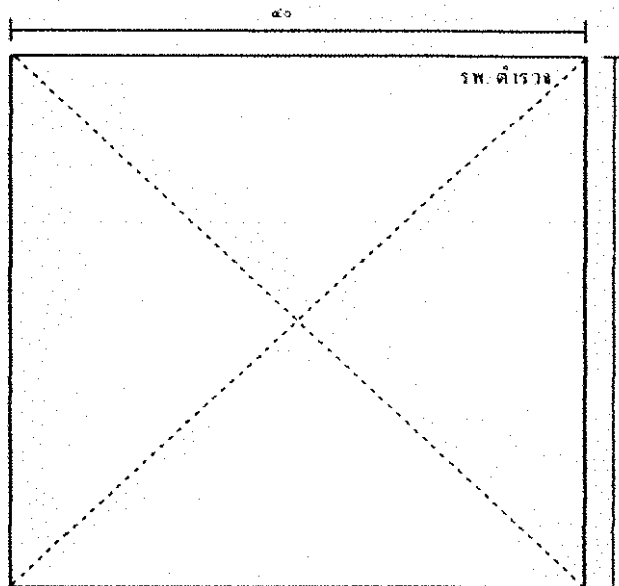

หมายเหตุ

- : หน่วยวัด : นิ้ว
- : ขนาดต่างๆ ให้มีความคลาดเคลื่อนได้ไม่เกิน ๑ นิ้ว

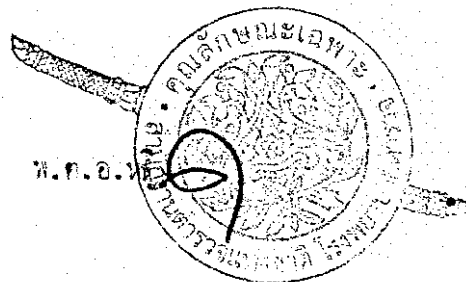

๑. ผ้าดิบย้อมสี cotton ๑๐๐ %
๒. ด้ายทอเบอร์ ๒๐x๒๐ (±๓) จำนวนเส้นด้าย ไม่น้อยกว่า ๑๔๐ เส้นต่อ ๑ ตารางนิ้ว
๓. ผีเข็มที่เย็บต้องไม่น้อยกว่า ๑๒ ผีเข็มต่อความยาว ๑ นิ้ว ใช้ด้ายคุณภาพดี มีความเหนียวและไม่ขาดง่าย
๔. เย็บเก็บริมทั้ง ๔ ด้าน เย็บด้วยตะเข็บคู่
๕. ใช้ผ้าผืนเดียว ๒ ชั้น ไม่มีรอยต่อของผ้า
๖. พิมพ์โลโก้ ตามที่กำหนด ขนาดตัวอักษร ๑ นิ้ว ด้วยหมึกสีน้ำเงิน ๒ จุด บริเวณด้านบนบนของผืนผ้า ด้านหน้าและด้านหลัง
๗. รายละเอียดอื่นๆ เป็นไปตามที่ราชการกำหนด

สำเนาถูกต้อง

ตรวจแล้วถูกต้อง
พ.ต.ท.หญิง *คณิศร์ พูลมี*
(ดวงรัตน์ พูลมี)

พ.ต.ท.หญิง *คณิศร์ พูลมี*
(ดวงรัตน์ พูลมี)
พ.ต.อ.หญิง *อนันต์*

ตรวจแล้วถูกต้อง
พ.ต.อ.หญิง *อนันต์*
(คณิศร์ พูลมี)

พ.ต.ท.หญิง *คณิศร์ พูลมี*
พ.ต.อ.หญิง *อนันต์*

พ.ต.ท.หญิง *คณิศร์ พูลมี*
พ.ต.อ.หญิง *อนันต์*

พ.ต.ท.หญิง *คณิศร์ พูลมี*
พ.ต.อ.หญิง *อนันต์*

พ.ต.ท.หญิง *คณิศร์ พูลมี*
พ.ต.อ.หญิง *อนันต์*

รายละเอียดของวัสดุประเภทเครื่องแต่งกาย ประเภทอาภรณ์ภัณฑ์และเครื่องนอน
โรงพยาบาลตำรวจ สำนักงานตำรวจแห่งชาติ

ผ้าคืบย้อมสีเขียวสองชั้นขนาด ๕๐ X ๕๐ นิ้ว

ขนาด	
กว้าง	๕๐
ยาว	๕๐

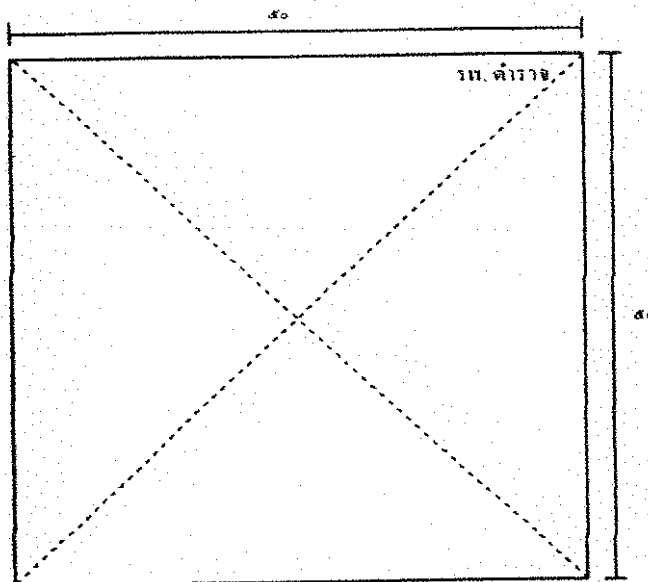

หมายเหตุ

: หน่วยวัด : นิ้ว

: ขนาดต่างๆ ให้มีความคลาดเคลื่อนได้ไม่เกิน ๑ นิ้ว



๑. ผ้าคืบย้อมสี cotton ๑๐๐ %

๒. ด้ายทอเบอร์ ๒๐x๒๐ (±๓) จำนวนเส้นด้าย ไม่น้อยกว่า ๑๕๐ เส้นต่อ ๑ ตารางนิ้ว

๓. มีเข็มที่เย็บต้องไม่น้อยกว่า ๑๒ มีเข็มต่อความยาว ๑ นิ้ว ใช้ด้ายคุณภาพดี มีความเหนียวและไม่ขาดง่าย

๔. เย็บเก็บริมทั้ง ๔ ด้าน เย็บด้วยตะเข็บคู่

๕. ใช้ผ้าผืนเดียว ๒ ชั้น ไม่มีรอยต่อของผ้า

๖. ทิมพโลโก้ ตามที่กำหนด ขนาดตัวอักษร ๑ นิ้ว ด้วยหมึกสีน้ำเงิน ๒ จุด บริเวณด้านบนของผืนผ้า ด้านหน้าและด้านหลัง

๗. รายละเอียดอื่นๆ เป็นไปตามที่ราชการกำหนด

สำเนาถูกต้อง

ตรวจแล้วถูกต้อง

พ.ต.ท.หญิง

(ดวงรัตน์ พูลมี)

พ.ต.ท.หญิง

(ดวงรัตน์ พูลมี)

พยาบาล (สบ๓) กลุ่มงานพยาบาล รพ.ตร.

ตรวจแล้วถูกต้อง

พ.ต.อ.หญิง

(คณิชนิฉ สิงห์ไกร)

พยาบาล (สบ๕) กลุ่มงานพยาบาล รพ.ตร.

พยาบาล (สบ๓) กลุ่มงานพยาบาล รพ.ตร.

รายละเอียดของวัสดุประเภทเครื่องแต่งกาย ประเภทอาภรณ์ภัณฑ์และเครื่องนอน
โรงพยาบาลตำรวจ สำนักงานตำรวจแห่งชาติ

ผ้าดิบย้อมสีเขียวชั้นเดียว (TOWEL)

ขนาด	
กว้าง	๓๗
ยาว	๕๔

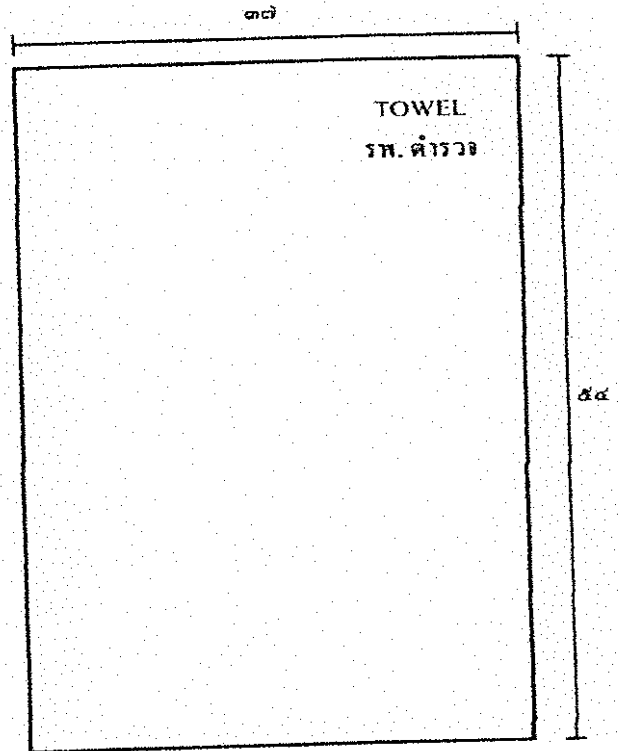
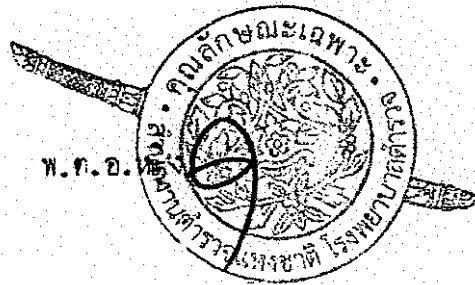

หมายเหตุ

: หน่วยวัด : นิ้ว

: ขนาดต่างๆ ให้มีความคลาดเคลื่อนได้ไม่เกิน ๑ นิ้ว

๑. ผ้าดิบย้อมสี cotton ๑๐๐ %
๒. ด้ายทอเบอร์ ๒๐x๒๐ (±๓) จำนวนเส้นด้าย ไม่น้อยกว่า ๑๕๐ เส้นต่อ ๑ ตารางนิ้ว
๓. มีเข็มที่เย็บต้องไม่น้อยกว่า ๑๒ มีเข็มต่อความยาว ๑ นิ้ว ใช้ด้ายคุณภาพดี มีความเหนียวและไม่ขาดง่าย
๔. เย็บริมทั้ง ๔ ด้าน เย็บด้วยตะเข็บคู่
๕. ใช้ผ้าผืนเดียว ๑ ชั้น ไม่มีรอยต่อของผ้า
๖. พิมพ์โลโก้ ตามที่กำหนด ขนาดตัวอักษร ๑ นิ้ว ด้วยหมึกสีน้ำเงิน ๒ จุด บริเวณด้านบนของผืนผ้า ด้านหน้าและด้านหลัง
๗. รายละเอียดอื่นๆ เป็นไปตามที่ราชการกำหนด

สำเนาถูกต้อง

ตรวจแล้วถูกต้อง

พ.ต.ท.หญิง

กานต์ พูลมี
(ดวงรัตน์ พูลมี)

พยาบาล (สบ๓) กลุ่มงานพยาบาล รพ.ตร.

ตรวจแล้วถูกต้อง

พ.ต.อ.หญิง

อนันต์
(คณินิจ สิงห์ไกร)

พยาบาล (สบ๕) กลุ่มงานพยาบาล รพ.ตร.

รายละเอียดของวัสดุประเภทเครื่องแต่งกาย ประเภทอาภรณ์กันภัยและเครื่องนอน
โรงพยาบาลตำรวจ สำนักงานตำรวจแห่งชาติ

▶ ปกอกถุงเท้าคนใช้ชั้นเดียว

ขนาด	
กว้าง	๑๓.๕
ยาว	๒๕

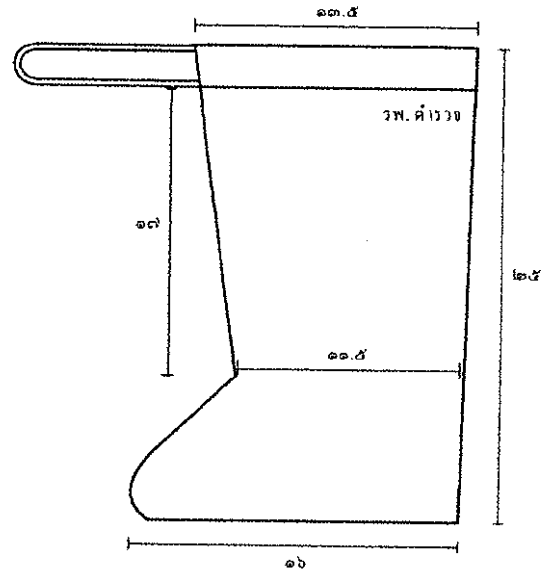
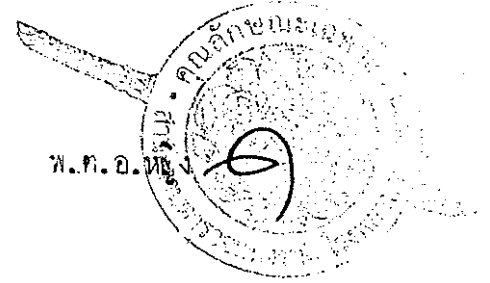

หมายเหตุ

- : หน่วยวัด : นิ้ว
- : ขนาดต่างๆ ให้มีความคลาดเคลื่อนได้ไม่เกิน ๑ นิ้ว

๑. ฝ้ายบีย้อมสี cotton ๑๐๐ %
๒. ด้ายทอเบอร์ ๒๐x๒๐ (±๓) จำนวนเส้นด้าย ไม่น้อยกว่า ๑๕๐ เส้นต่อ ๑ ตารางนิ้ว
๓. ฝ้ายที่เย็บต้องไม่น้อยกว่า ๑๒ ฝ้ายต่อความยาว ๑ นิ้ว ใช้ด้ายคุณภาพดี มีความเหนียวและไม่ขาดง่าย
๔. เย็บด้วยตะเข็บคู่
๕. พิมพ์โลโก้ "รพ.ตำรวจ" ขนาดตัวอักษร ๑ นิ้ว ด้วยหมึกสีน้ำเงิน ๒ จุด บริเวณด้านบน ด้านหน้าและด้านหลัง
๖. รายละเอียดอื่นๆ เป็นไปตามที่ราชการกำหนด

สำเนาถูกต้อง

ตรวจแล้วถูกต้อง
พ.ต.ท.หญิง *ดวงรัตน์ พูลมี*
(ดวงรัตน์ พูลมี)

พยาบาล (สบ๓) กลุ่มงานพยาบาล รพ.ตร.

พ.ต.อ.หญิง *คณิศร พูลมี*
(คณิศร พูลมี)
พยาบาล (สบ๕) กลุ่มงานพยาบาล รพ.ตร.

ตรวจแล้วถูกต้อง
พ.ต.อ.หญิง *คณิศร พูลมี*
(คณิศร พูลมี)

พยาบาล (สบ๕) กลุ่มงานพยาบาล รพ.ตร.