

แบบรายละเอียดของจัดซื้อ/จัดจ้าง วัสดุ/ครุภัณฑ์

หน่วย ชักพอก กลุ่มงานพยาบาล รพ.ตร.

ลำดับ	รายการจัดซื้อ/จัดจ้าง	ของเดิมที่มีอยู่		ราคาากลางรวมภาษีมูลค่าเพิ่ม (บาท/ชิ้น)	ราคารวม (บาท)	เหตุผลความต้องกาาร
		จำนวน ชิ้น	ใช้การไม่ได้			
๑	เสื้อผู้ป่วย ไชล์ M (สีเขียว)	๕๐๐	-	๓๕๓.๘๘	๑๗๖,๙๔๐.๐๐	ทดแทนของเดิม
๒	เสื้อผู้ป่วย ไชล์ L (สีเขียว)	๕๐๐	-	๓๕๓.๘๘	๑๗๖,๙๔๐.๐๐	ทดแทนของเดิม
๓	เสื้อผู้ป่วย ไชล์ XL (สีเขียว)	๖๐๐	-	๓๕๗.๕๖	๒๑๔,๕๕๖.๐๐	ทดแทนของเดิม
๔	กางเกงผู้ป่วย ไชล์ M (สีเขียว)	๕๐๐	-	๓๕๐.๓๓	๑๗๖,๑๖๕.๐๐	ทดแทนของเดิม
๕	กางเกงผู้ป่วย ไชล์ L (สีเขียว)	๕๐๐	-	๓๕๐.๓๓	๑๗๖,๑๖๕.๐๐	ทดแทนของเดิม
๖	กางเกงผู้ป่วย ไชล์ XL (สีเขียว)	๕๐๐	-	๓๕๕.๕๖	๑๗๗,๗๘๐.๐๐	ทดแทนของเดิม
๗	ผ้าถุง (สีเขียว)	๘๕๐	-	๓๑๘.๗๓	๒๗๐,๙๙๐.๕๐	ทดแทนของเดิม
๘	เสื้อแพทย์ ไชล์ SS (สีเขียว)	๕๐๐	-	๓๑๖.๓๙	๑๖๖,๕๙๖.๐๐	ยังไม่เคยจัดซื้อ
๙	เสื้อแพทย์ ไชล์ S (สีเขียว)	๒๐๐	-	๓๑๖.๓๙	๖๓,๒๗๘.๐๐	ทดแทนของเดิม
๑๐	เสื้อแพทย์ ไชล์ M (สีเขียว)	๑๐๐	-	๓๑๖.๓๙	๓๑,๖๓๙.๐๐	ทดแทนของเดิม
๑๑	เสื้อแพทย์ ไชล์ L (สีเขียว)	๑๐๐	-	๓๑๖.๖๒	๓๑,๖๖๒.๐๐	ทดแทนของเดิม
๑๒	กางเกงแพทย์ ไชล์ SS (สีเขียว)	๕๐๐	-	๓๑๙.๗๒	๑๖๗,๘๖๘.๐๐	ยังไม่เคยจัดซื้อ
๑๓	กางเกงแพทย์ ไชล์ S (สีเขียว)	๒๐๐	-	๓๑๙.๗๒	๖๓,๙๔๘.๐๐	ทดแทนของเดิม
๑๔	กางเกงแพทย์ ไชล์ M (สีเขียว)	๑๐๐	-	๓๑๙.๗๒	๓๑,๙๗๔.๐๐	ทดแทนของเดิม
๑๕	กางเกงแพทย์ ไชล์ L (สีเขียว)	๑๐๐	-	๓๒๑.๕๑	๓๒,๑๕๑.๐๐	ทดแทนของเดิม
๑๖	เสื้อคลุมแขนของ (หญิง) (สีฟ้า)	๑๐๐	-	๒๙๓.๕๒	๒๙,๓๕๒.๐๐	ทดแทนของเดิม
๑๗	เสื้อคลุมแขนของ (ชาย) (สีฟ้า)	๑๐๐	-	๒๗๙.๘๕	๒๗,๙๘๕.๐๐	ทดแทนของเดิม
๑๘	กางเกงคลุมแขนของ (สีฟ้า)	๑๐๐	-	๓๕๓.๗๕	๓๕,๓๗๕.๐๐	ทดแทนของเดิม
๑๙	ผ้าถุงคลุมแขนของ (สีฟ้า)	๑๐๐	-	๒๗๗.๙๙	๒๗,๗๙๙.๐๐	ทดแทนของเดิม
๒๐	เสื้อกั๊กไม่เน (สีเขียว)	๑๐๐	-	๕๓๒.๙๓	๕๓,๒๙๓.๐๐	ทดแทนของเดิม
๒๑	เสื้อคลุมผ่าตัด (สีฟ้า)	๒๐๐	-	๕๖๔.๐๐	๑๑๒,๘๐๐.๐๐	ทดแทนของเดิม
๒๒	ผ้าห่ม (สีขาว)	๑,๔๐๐	-	๗๒๐.๕๖	๑,๐๐๘,๗๘๔.๐๐	ทดแทนของเดิม
๒๓	ผ้าขนหนู (สีขาว)	๑,๐๐๐	-	๒๓๐	๒๓๐,๐๐๐.๐๐	ทดแทนของเดิม
๒๔	ผ้าเช็ดตัว (สีขาว)	๑,๓๐๐	-	๓๘๐	๕๐๔,๖๐๐.๐๐	ทดแทนของเดิม

พ.ต.อ.หญิง

MNSM

พ.ศ. ๖1.หญิง

MNSM

พ.ศ. ๖1.หญิง

MNSM

(สมประณี สันติจิต)

(ดวงรัตน์ พลณี)

(สิริวิมลร์ กลิ่นพริกสีจาง)

แบบรายการละเอียดของจัดซื้อ/จัดจ้าง วิธีสุ/ครุภัณฑ์
หน่วย ชักฟอก กลุ่มงานพยาบาล รพ.ตร.

ลำดับ	รายการจัดซื้อ/จัดจ้าง	ของเดิมที่มีอยู่		ราคาภาครวมภาษีมูลค่าเพิ่ม (บาท/ชิ้น)	ราคารวม (บาท)	เหตุผลความต้องการ
		จำนวน ชิ้น	ใช้การได้			
๒๕	ผ้าซับตัว (สีเขียว)	๒,๕๐๐	๓๖๕	๕๒,๕๐	๑๐๗,๒๕๐.๐๐	ทดแทนของเดิม
๒๖	ผ้าปูที่นอน	๑,๕๐๐	๖๓๐	๔๓๓.๘๐	๖๕๐,๗๐๐.๐๐	ทดแทนของเดิม
๒๗	ผ้าขาวเตียง(สีเขียว)	๒,๐๐๐	๖๘๐	๑๔๒.๑๕	๓๔๘,๓๐๐.๐๐	ทดแทนของเดิม
๒๘	ปลอกหมอน(สีเขียว)	๒,๐๐๐	๕๖๐	๑๑๓.๕๓	๒๒๗,๘๖๐.๐๐	ทดแทนของเดิม
๒๙	ผ้าผู้สวมใส่ (สีเขียว)	๑,๐๐๐	๓๖๘	๑๐๓.๑๘	๑๐๓,๑๘๐.๐๐	ทดแทนของเดิม
๓๐	ผ้ายกตัว (สีฟ้า)	๕๐๐	๒๔๐	๕๓๕.๘๘	๑๗๔,๓๙๐.๐๐	ทดแทนของเดิม
๓๑	ผ้าซับตัว (สีน้ำเงิน)	๑,๒๐๐	๖๑๕	๑๔๐.๐๗	๒๒๘,๐๘๐.๐๐	ทดแทนของเดิม
๓๒	ผ้าปลอกปลอกนอน (สีเขียว)	๒๐๐	๑๒๓	๑๕๖.๕๕	๓๑,๒๖๘.๐๐	ทดแทนของเดิม
๓๓	ผ้าเจาะกลางส่วนหัวใจ	๕๐	๓๖	๗๕๓.๕๑	๓๗,๖๗๕.๕๐	ทดแทนของเดิม
๓๔	ปลอกนอนโยสองชั้น	๕๐๐	๑๑๕	๓๐๓.๘๘	๑๕๑,๙๔๐.๐๐	ทดแทนของเดิม
๓๕	ผ้าตัวย้อมสีเขียวสองชั้นขนาด ๕๐X๕๐ นิ้ว	๘๐๐	๑๔๕	๒๓๖.๗๘	๑๘๙,๕๒๔.๐๐	ทดแทนของเดิม
๓๖	ผ้าตัวย้อมสีเขียวสองชั้นขนาด ๕๐X๕๐ นิ้ว	๘๐๐	๒๘๐	๓๐๘.๕๓	๒๔๖,๘๖๔.๐๐	ทดแทนของเดิม
๓๗	ผ้าตัวย้อมสีเขียวสองชั้นขนาด ๗๐X๗๐ นิ้ว	๗๐๐	๔๘๒	๕๕๐.๓๒	๓๗๘,๒๒๔.๐๐	ทดแทนของเดิม
๓๘	ผ้าตัวย้อมสีเขียวชั้นเดียว (TOWEL)	๓,๐๐๐	๕๓๖	๑๖๐.๑๕	๔๘๐,๔๕๐.๐๐	ทดแทนของเดิม
๓๙	ผ้าคลุมผ่าตัดสีเขียว (HERNIA SHEET)	๑๐๐	๗๐	๑,๐๓๔.๑๙	๑๐๓,๔๑๙.๐๐	ทดแทนของเดิม
๔๐	ผ้าคลุมผ่าตัดช่องอก (CHEST SHIRT)	๕๐	๔๒	๑,๐๖๖.๒๐	๕๐,๘๑๐.๐๐	ทดแทนของเดิม
๔๑	ผ้าคลุมผ่าตัดหน้าท้อง (LAP SHEET)	๑๓๐	๔๕	๑,๐๕๑.๗๘	๑๓๕,๕๓๑.๕๐	ทดแทนของเดิม
๔๒	ผ้าคลุมผ่าตัดหัวใจ (LART SHEET)	๕๐	๒๘	๑,๑๘๔.๗๗	๕๙,๒๓๘.๕๐	ทดแทนของเดิม
๔๓	ผ้าคลุมผ่าตัดกระดูกสันหลัง (FEMUR SHIRT)	๑๕๐	๔๕	๑,๐๗๗.๕๘	๑๖๑,๖๓๗.๐๐	ทดแทนของเดิม
๔๔	ปลอกถุงเท้าคนไข้ชุดเขียว	๒๐๐	๑๒๐	๑๔๑.๔๕	๒๘,๒๘๘.๐๐	ทดแทนของเดิม
๔๕	ถุงผ้าป้อน (สีเขียว)	๒๐๐	๒๕๖	๖๖๕.๖๗	๑๓๓,๑๓๔.๐๐	ทดแทนของเดิม
๔๖	ถุงผ้าป้อน (สีเขียว)	๒๐๐	๒๒๐	๖๘๗.๐๗	๑๓๗,๔๑๔.๐๐	ทดแทนของเดิม

ตรวจและกำกับชื่อ

พ.ศ.ท.หญิง

พ.ศ.อ.หญิง

(ดวงรัตน์ พูลมณี)

พ.ศ.ท.หญิง

(ดวงรัตน์ พูลมณี)

พ.ศ.ท.หญิง

(จิตติสร์ กลุ่พพัทธ์สุวรรณ)

(สมบูรณ์ สุทธิรัตน์)

พยาบาล (สพต) กลุ่มงานพยาบาล รพ.ตร.

(ดวงรัตน์ พูลมณี)

(จิตติสร์ กลุ่พพัทธ์สุวรรณ)

รายละเอียดแผนการใช้จ่ายเงินบำรุง ประจำปีงบประมาณ 2566
 โรงพยาบาลตำรวจ สำนักงานตำรวจแห่งชาติ

ผ.น.ก.

(หน่วย : บาท)

งบดำเนินงาน

รายการ	งบประมาณ ปี 2565	งบประมาณ ปี 2566	เพิ่ม , ลด	ร้อยละ	คำชี้แจงและเหตุผล
2.3.8 วัสดุเครื่องแต่งกาย	10,000,000.00	10,000,000.00	-	0.00	1. เพื่อจัดซื้อ เสื้อผ้า และรองเท้ากันหิมะต่างๆ เช่น ผ้าห่ม ผ้าขนหนู ผ้าปูที่นอน และผ้าที่ใช้กับอุปกรณ์เครื่องมือแพทย์ 2. กลุ่มงานทันตกรรม รพ.ตร. 3. กลุ่มงานผู้ป่วยนอก รพ.ตร. 4. กลุ่มงานพยาธิวิทยา รพ.ตร. 5. กลุ่มงานพยาธิวิทยา รพ.ตร. 6. กลุ่มงานเภสัชกรรม รพ.ตร. 7. กลุ่มงานโภชนาการ รพ.ตร. 8. กลุ่มงานรังสี รพ.ตร. 9. กลุ่มงานวิสัญญีวิทยา รพ.ตร. 10. กลุ่มงานเวชศาสตร์ครอบครัว รพ.ตร. 11. กลุ่มงานศัลยกรรม รพ.ตร. 12. กลุ่มงานสูติศาสตร์ รพ.ตร. 13. กลุ่มงานสังคมสงเคราะห์ รพ.ตร. 14. กลุ่มงานสูติแม่เหล็ก รพ.ตร. 15. กลุ่มงานออร์โธปิดิกส์ รพ.ตร. 16. กลุ่มงานอายุรกรรม รพ.ตร. 17. กว.บ.ก.ล.ก. รพ.ตร. 18. กว.บ.ก.อ.ก. รพ.ตร. 19. ยท.บ.ก.ล.ก. รพ.ตร. 20. กว.บ.ก.ล.ก. รพ.ตร. 21. คร.บ.ก.ล.ก. รพ.ตร.
2.3.9 วัสดุคอมพิวเตอร์	15,000,000.00	20,000,000.00	5,000,000.00	33.33	เพื่อจัดซื้อ ตลับหมึกสำหรับเครื่องพิมพ์แบบเลเซอร์ และแป้นอักขระหรือแป้นพิมพ์ เครื่องงานเชื่อมแบบขั้วตรอม บาล์ว เข็มเย็บกระดาษ ข้อมูล ฮาร์ดดิสก์ เป็นต้น

อำนาจถูกต้อง

พ.ต.ท. พ.อ.หญิง

พ.ต.ท. พ.อ.หญิง (สมปรภณี สีโสมสิต)

พ.ต.ท.

(พ.อ.ดร. สิงห์แก้ว)

รอง ผ.บ.ก.ป.บ.ก.ล.ก. รพ.ตร. พ.ต.ท.หญิง

พ.ต.ท.หญิง

พ.ต.ท.หญิง

ลิลิทัศน์ส์ กรมพัสดุจราจร

ร่างขอบเขตของงาน (Term of Reference : TOR)
งานจัดจ้างตัดเครื่องแต่งกายและอุปกรณ์ภัณฑ์ โรงพยาบาลตำรวจ
ปีงบประมาณ ๒๕๖๖

๑.ความเป็นมา

ด้วยโรงพยาบาลตำรวจ มีความประสงค์จัดหาเครื่องแต่งกายและอุปกรณ์ภัณฑ์ชนิดต่างๆ เพื่อใช้ในภารกิจภายในโรงพยาบาลตำรวจและภายนอกโรงพยาบาลตำรวจ เช่นศูนย์การแพทย์ปฐมภูมิและการแพทย์ทางเลือกของกอง โรงพยาบาลตำรวจ , โรงพยาบาลนวมิสมเด็จย่าและสถาบันนิติเวชวิทยา ให้เพียงพอต่อความต้องการของผู้ป่วยและบุคลากร

๒.วัตถุประสงค์

- ๒.๑ เพื่อให้ได้รับผ้าที่มีคุณภาพ ถูกต้องตามคุณสมบัติที่กำหนด
- ๒.๒ เพื่อให้ผู้รับบริการเกิดความพึงพอใจ
- ๒.๓ เพื่อทดแทนผ้าที่เสื่อมภาพหรือชำรุดจากการใช้งาน

๓.คุณสมบัติผู้เสนอราคา

๓.๑ ผู้เสนอราคาต้องไม่เป็นผู้ได้รับเอกสิทธิ์หรือความคุ้มกัน ซึ่งอาจปฏิเสธไม่ยอมขึ้นศาลไทย เว้นแต่รัฐบาลของผู้เสนอราคาได้มีคำสั่งให้สละสิทธิ์หรือความคุ้มกันเช่นนั้น

๓.๒ ผู้เสนอราคาต้องไม่เป็นผู้ที่มีประวัติละทิ้งงาน ซึ่งถูกระบุชื่อไว้ในบัญชีรายชื่อผู้ทำงานและได้แจ้งเวียนชื่อให้เป็นผู้ทำงานของหน่วยงานภาครัฐในระบบเครือข่ายสารสนเทศของกรมบัญชีกลาง ซึ่งรวมถึงนิติบุคคลที่ผู้ทำงานเป็นหุ้นส่วนผู้จัดการ กรรมการผู้จัดการ ผู้บริหาร ผู้มีอำนาจการดำเนินงานในกิจกรรมของนิติบุคคลนั้นด้วย

๓.๓ ผู้ยื่นเสนอราคาต้องลงทะเบียนในระบบจัดซื้อจัดจ้างภาครัฐด้วยอิเล็กทรอนิกส์ (e-GP)

๓.๔ ผู้ว่าจ้างขอสงวนสิทธิ์ในการตรวจสอบภายหลังในทุกกรณี หากพบว่าไม่เป็นไปตามข้อตกลงและสัญญาที่ทำไว้กับโรงพยาบาล สามารถยกเลิกสัญญาและเรียกร้องค่าเสียหายได้

๓.๕ ผู้ประสงค์เสนอราคาต้องนำเอกสารต้นฉบับและสำเนาแสดงผลผ่านการทดสอบตามมาตรฐานสิ่งทอจากสถาบันพัฒนาอุตสาหกรรมสิ่งทอ กระทรวงอุตสาหกรรม ไม่เกิน ๖ เดือน นับตั้งแต่วันที่ได้รับการทดสอบและต้องยื่นเอกสารในวันเสนอราคา ประกอบด้วยรายละเอียดดังนี้

๓.๕.๑ อัตราส่วนผสม

๓.๕.๒ ขนาดเส้นด้ายทอเบอร์

๓.๖ เมื่อเกิดความเสียหายกับตัวอย่างผ้าของผู้เสนอราคา ผู้ว่าจ้างจะไม่รับผิดชอบค่าเสียหายใดๆ ที่เกิดขึ้น

๓.๗ ผู้เสนอราคาเป็นผู้รับผิดชอบ ค่าใช้จ่ายการตรวจสอบคุณสมบัติต่างๆ เองทั้งสิ้น

/๓.๘ ผู้เสนอราคา...

พ.ต.อ.หญิง



(สม.ปурณ์ ลุยเสียด)

พ.ต.ท.หญิง

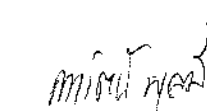

(ดวงรัตน์ พูม)

พ.ต.ท.หญิง



(จิตภัสร์ กุลพัทธ์ศรีวรา)

๓.๘ ผู้เสนอราคาต้องมีสถานที่ประกอบการหรือโรงงานเป็นของตนเองสามารถตรวจสอบได้ พร้อมทั้งทำหนังสือรับรองและภาพถ่ายในกระบวนการปฏิบัติงานต่างๆ และต้องยื่นเอกสารในวันเสนอราคา ผู้เสนอราคายินยอมให้ผู้ว่าจ้างเข้าไปทำการตรวจสอบในกระบวนการตัดเย็บ ณ สถานที่ประกอบการหรือโรงงานโดยไม่บอกล่วงหน้าและผู้รับจ้างต้องยินยอมในการตรวจสอบ

๔. รายละเอียดการจ้าง

๔.๑ ตามรายละเอียดคุณลักษณะเฉพาะงานจัดจ้างตัดเสื้อผ้าและอาภรณ์ภัณฑ์ด้วยวิธีประกวดราคาอิเล็กทรอนิกส์ (e-bidding)

๔.๒ งวดงานและการจ่ายเงินกำหนดส่งมอบและเบิกจ่ายงวดเดียว

๔.๓ อัตราค่าปรับ กำหนดค่าปรับเป็นรายวัน ในอัตราร้อยละ ๐.๑๐ ของราคางานจ้าง

๕. เกณฑ์การพิจารณา

โดยใช้เกณฑ์ราคา

๖. การรับประกันความชำรุดบกพร่อง

รับประกันความเสียหายของงาน ภายในระยะเวลา ๑ ปี นับจากวันส่งมอบงาน

๗. ระยะเวลาการส่งมอบงาน

ภายใน ๑๒๐ วัน นับจากวันลงนามในสัญญา

๘. วงเงินในการจัดจ้าง

จำนวน ๗,๖๐๐,๐๐๐.๐๐ บาท (เจ็ดล้านหกแสนบาทถ้วน) โดยเบิกจ่ายจากเงินบำรุงประจำปี ๒๕๖๖

/๙. รายการผ้า...

พ.ต.อ.หญิง

(สละบุรณ์ สุโสมิต)

พ.ต.ท.หญิง

(ดวงรัตน์ พูสมิ)

พ.ต.ท.หญิง

(จิตพิสิร์ กุลพิทศรวิรา)

๙. รายการผ้าที่ต้องการ ดังนี้

ลำดับ	รายการ	จำนวน	หน่วย	เลขที่คุณสมบัติเฉพาะ
๑	เสื้อผู้ป่วยไซส์ M (สีเขียว)	๔๐๐	ตัว	วตก.๐๙/๒๕๖๕
๒	เสื้อผู้ป่วยไซส์ L (สีเขียว)	๕๐๐	ตัว	วตก.๐๙/๒๕๖๕
๓	เสื้อผู้ป่วยไซส์ XL (สีเขียว)	๖๐๐	ตัว	วตก.๐๙/๒๕๖๕
๔	กางเกงผู้ป่วยไซส์ M (สีเขียว)	๔๐๐	ตัว	วตก.๑๐/๒๕๖๕
๕	กางเกงผู้ป่วยไซส์ L (สีเขียว)	๕๐๐	ตัว	วตก.๑๐/๒๕๖๕
๖	กางเกงผู้ป่วยไซส์ XL (สีเขียว)	๕๐๐	ตัว	วตก.๑๐/๒๕๖๕
๗	ผ้าถุง (สีเขียว)	๘๕๐	ผืน	วตก.๑๔/๒๕๖๕
๘	เสื้อแพทย์ไซส์ SS (สีเขียว)	๔๐๐	ตัว	วตก.๑๕/๒๕๖๕
๙	เสื้อแพทย์ไซส์ S (สีเขียว)	๒๐๐	ตัว	วตก.๑๕/๒๕๖๕
๑๐	เสื้อแพทย์ไซส์ M (สีเขียว)	๑๐๐	ตัว	วตก.๑๕/๒๕๖๕
๑๑	เสื้อแพทย์ไซส์ L (สีเขียว)	๑๐๐	ตัว	วตก.๑๕/๒๕๖๕
๑๒	กางเกงแพทย์ ไซส์ SS (สีเขียว)	๔๐๐	ตัว	วตก.๑๖/๒๕๖๕
๑๓	กางเกงแพทย์ ไซส์ S (สีเขียว)	๒๐๐	ตัว	วตก.๑๖/๒๕๖๕
๑๔	กางเกงแพทย์ ไซส์ M (สีเขียว)	๑๐๐	ตัว	วตก.๑๖/๒๕๖๕
๑๕	กางเกงแพทย์ ไซส์ L (สีเขียว)	๑๐๐	ตัว	วตก.๑๖/๒๕๖๕
๑๖	เสื้อศูนย์จอมทองหญิง (สีฟ้า)	๑๐๐	ตัว	วตก.๑๗/๒๕๖๕
๑๗	เสื้อศูนย์จอมทองชาย (สีฟ้า)	๑๐๐	ตัว	วตก.๑๘/๒๕๖๕
๑๘	กางเกงศูนย์จอมทอง (สีฟ้า)	๑๐๐	ตัว	วตก.๑๙/๒๕๖๕
๑๙	ผ้าถุงศูนย์จอมทอง (สีฟ้า)	๑๐๐	ตัว	วตก.๒๐/๒๕๖๕
๒๐	เสื้อกั๊กโมโน (สีเขียว)	๑๐๐	ตัว	วตก.๓๒/๒๕๖๕
๒๑	เสื้อคลุมผ่าตัด (สีฟ้า)	๒๐๐	ตัว	วตก.๓๑/๒๕๖๕
๒๒	ผ้าห่ม (สีขาว)	๑,๔๐๐	ผืน	วตก.๒๑/๒๕๖๕
๒๓	ผ้าขนหนู (สีขาว)	๑,๐๐๐	ผืน	วตก.๒๒/๒๕๖๕
๒๔	ผ้าเช็ดตัว (สีขาว)	๑,๓๐๐	ผืน	วตก.๒๓/๒๕๖๕
๒๕	ผ้าซับตัว (สีขาว)	๒,๕๐๐	ผืน	วตก.๒๔/๒๕๖๕
๒๖	ผ้าปูที่นอน (สีขาว)	๑,๕๐๐	ผืน	วตก.๒๕/๒๕๖๕
๒๗	ผ้าขาวเตียง (สีขาว)	๒,๐๐๐	ผืน	วตก.๒๖/๒๕๖๕
๒๘	ปลอกหมอน (สีขาว)	๒,๐๐๐	ใบ	วตก.๒๗/๒๕๖๕
๒๙	ผ้าผูกข้อมือ (สีขาว)	๑,๐๐๐	ผืน	วตก.๓๐/๒๕๖๕
๓๐	ผ้ายกตัว (สีฟ้า)	๔๐๐	ผืน	วตก.๓๘/๒๕๖๕
๓๑	ผ้าเช็ดเท้า (สีน้ำเงิน)	๑,๒๐๐	ผืน	วตก.๓๙/๒๕๖๕
๓๒	ผ้าปูคลิปเด็กอ่อน (สีขาว)	๒๐๐	ผืน	วตก.๔๑/๒๕๖๕
๓๓	ผ้าเจาะกลางสวนหัวใจ	๕๐	ผืน	วตก.๔๕/๒๕๖๕
๓๔	ปลอกเมโยสองชั้น	๕๐๐	ผืน	วตก.๔๖/๒๕๖๕
๓๕	ผ้าดิบย้อมสีเขียวสองชั้นขนาด ๔๐X ๔๐ นิ้ว	๘๐๐	ผืน	วตก.๔๗/๒๕๖๕

/รายการผ้า...

พ.ต.อ.หญิง

(สมบูรณ์ สุโฆสิต)

พ.ต.ท.หญิง

(ดวงรัตน์ พูลม)

พ.ต.ท.หญิง

(จิตติภัทร์ กุลพันธ์ศรีวรา)

รายการผ้าที่ต้องการ (ต่อ) ดังนี้

ลำดับ	รายการ	จำนวน (ชิ้น)	หน่วย	เลขที่คุณสมบัติเฉพาะ
๓๖	ผ้าคิบบย้อมสีเขียวสองชั้นขนาด ๕๐X ๕๐ นิ้ว	๘๐๐	ผืน	วตก.๔๔/๒๕๖๕
๓๗	ผ้าคิบบย้อมสีเขียวสองชั้นขนาด ๗๐X ๗๐ นิ้ว	๘๐๐	ผืน	วตก.๕๐/๒๕๖๕
๓๘	ผ้าคิบบย้อมสีเขียวชั้นเดียว (TOWEL)	๓๐๐๐	ผืน	วตก.๕๒/๒๕๖๕
๓๙	ผ้าคลุมผ่าตัดไส้เลื่อน (HERNIA SHEET)	๑๐๐	ผืน	วตก.๕๓/๒๕๖๕
๔๐	ผ้าคลุมผ่าตัดช่องอก (CHEST SHEET)	๕๐	ผืน	วตก.๕๔/๒๕๖๕
๔๑	ผ้าคลุมผ่าตัดหน้าท้อง (LAP SHEET)	๑๕๐	ผืน	วตก.๕๕/๒๕๖๕
๔๒	ผ้าคลุมผ่าตัดหัวใจ (HEART SHEET)	๕๐	ผืน	วตก.๕๖/๒๕๖๕
๔๓	ผ้าคลุมผ่าตัดกระดูกต้นขา (FEMUR SHEET)	๑๕๐	ผืน	วตก.๕๗/๒๕๖๕
๔๔	ปลอกถุงเท้าคนไข้ชั้นเดียว	๒๐๐	ผืน	วตก.๕๘/๒๕๖๕
๔๕	ถุงผ้าเบื่อน (สีขาว)	๒๐๐	ใบ	วตก.๓๓/๒๕๖๕
๔๖	ถุงผ้าเบื่อน (สีเขียว)	๒๐๐	ใบ	วตก.๓๓/๒๕๖๕

๑๐. การยื่นตัวอย่างผ้า

ภายหลังการเสนอราคา ให้ผู้เสนอราคา

๑. นำตัวอย่างผ้าในแต่ละหมวดความยาว ๑ เมตร มาให้หน่วยซักฟอก เพื่อใช้ประกอบการพิจารณา ดังนี้

รายการที่ ๑, ๒๗, ๔๕

๒. ตัดเย็บผ้ามาเป็นตัวอย่าง เพื่อนำไปทดสอบการซัก จำนวน ๕ ครั้ง ดังนี้

รายการที่ ๑, ๒๙, ๔๕

พ.ต.อ.หญิง  ประธานกรรมการ

(สมบูรณ์ สุเมสิต)

พยาบาล (สบ๕) กลุ่มงานพยาบาล รพ.ตร.

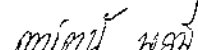
พ.ต.ท.หญิง  กรรมการ

(ดวงรัตน์ พูลมี)

พยาบาล (สบ๓) กลุ่มงานพยาบาล รพ.ตร.

พ.ต.ท.หญิง  กรรมการ

(จิตติภัทร์ กุลพัทธ์ศรีวรา)

พยาบาล (สบ๓) กลุ่มงานพยาบาล รพ.ตร.

พ.ต.อ.หญิง

(สมบูรณ์ สุเมสิต)

พ.ต.ท.หญิง

(ดวงรัตน์ พูลมี)

พ.ต.ท.หญิง

(จิตติภัทร์ กุลพัทธ์ศรีวรา)

ใบรายการจ้าง

ลำดับ	รายการ	จำนวน	จำนวนเงิน (บาท)
๑	จ้างตัดวัสดุเครื่องแต่งกายและอุปกรณ์ภัณฑ์	๕๖ รายการ	๗,๖๐๐,๐๐๐.๐๐ บาท

ราคารวมทั้งสิ้น ๗,๖๐๐,๐๐๐.๐๐ บาท

(เจ็ดล้านหกแสนบาทถ้วน)

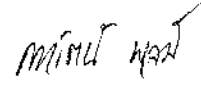
พ.ต.ท.หญิง 
(ดวงรัตน์ พูลมี)
พยาบาล (สบ๓) กลุ่มงานพยาบาล รพ.ตร.

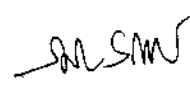
พ.ต.อ.หญิง 
(สมบูรณ์ สุโขสิต)

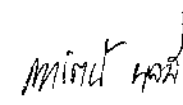
พ.ต.ท.หญิง 
(ดวงรัตน์ พูลมี)

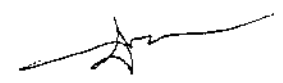
พ.ต.ท.หญิง 
(จิตกัสน์ กุลพัทธ์ศิริวรา)

1 เสื้อผู้ป่วย

ขนาด	M	L	XL
รอบอก	๓๘	๔๐	๕๐
ไหล่	๑๖	๑๘	๒๒
ความยาวเสื้อ	๒๘	๒๙	๓๑

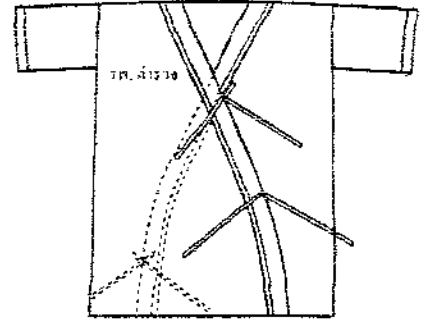

หมายเหตุ

: หน่วยวัด : นิ้ว

: ขนาดต่างๆ ให้มีความคลาดเคลื่อนได้ไม่เกิน ๑ นิ้ว

๑. ผ้า TR TWILL อัตราส่วนผสม Polyester ๖๕% (±๕) Rayon ๓๕% (±๕)
๒. ด้ายทอเบอร์ ๓๔/๒x๓๔/๒ (±๓) จำนวนเส้นด้าย ไม่น้อยกว่า ๑๒๐ เส้นต่อ ๑ ตารางนิ้ว
๓. ผิเสริมที่เย็บต้องไม่น้อยกว่า ๑๒ ผิเสริมต่อความยาว ๑ นิ้ว ใช้ด้ายคุณภาพดี มีความเหนียวและไม่ขาดง่าย
๔. เย็บด้วยตะเข็บคู่ตลอดทั้งตัว
๕. ด้านในตัวเสื้อเย็บตะเข็บซ่อน (ไม่โผล่ด้านในตัวเสื้อ)
๖. ตัดเส้นด้ายเก็บทุกชิ้นงาน
๗. สายเชือกผูก กว้าง ๑ เซนติเมตร ด้านในตัวเสื้อยาว ๑๒ นิ้ว ด้านนอกตัวเสื้อยาว ๑๔ นิ้ว
๘. บริเวณปลายแขนและคอเสื้อ ๒ ด้านมีขลิบผ้าสีขาว
๙. พิมพ์โลโก้ "รพ.ตำรวจ" ขนาด ๑ นิ้ว ด้วยหมึกสีน้ำเงิน บริเวณหน้าอกด้านขวา
๑๐. พิมพ์ใส่เสื้อ "M", "L", "XL" ขนาดตัวอักษร ๑ นิ้ว ด้วยหมึกสีน้ำเงิน บริเวณสาบคอเสื้อด้านใน
๑๑. รายละเอียดอื่นๆ เป็นไปตามที่ราชการกำหนด

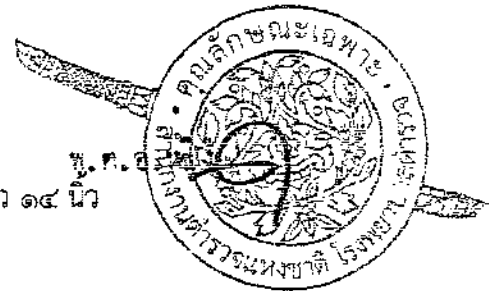

สำเนาถูกต้อง

Signature

พ.ต.ท.หญิง
(ดวงรัตน์ พูลมี)
พยาบาล (สบ๓) กลุ่มงานพยาบาล รพ.ต.
พ.ต.ท.หญิง
(จิตติภัทร์ กุลพัทธ์ศรีวรา)
ตรวจแล้วถูกต้อง

พ.ต.อ.หญิง *Signature*
(สมบุญ สุธงสิต)
ตรวจแล้วถูกต้อง

พ.ต.ท.หญิง *Signature*
(ดวงรัตน์ พูลมี)

พ.ต.อ.หญิง *Signature*
(คณิงนิจ สิงห์ไกร)

พ.ต.ท.หญิง *Signature*
(ดวงรัตน์ พูลมี)

พยาบาล (สบ๓) กลุ่มงานพยาบาล รพ.ตร.

พยาบาล (สบ๕) กลุ่มงานพยาบาล รพ.ตร.

2 กางเกงผู้ป่วย

ขนาด	M	L	XL
รอบสะโพก	๓๘	๔๔	๕๓
ความยาว	๓๐	๓๔	๓๖
ปลายขา	๑๘	๒๒	๒๕

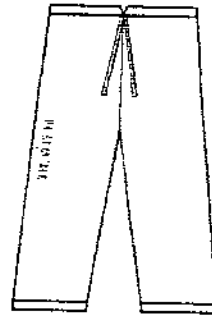

หมายเหตุ

: หน่วยวัด : นิ้ว

: ขนาดต่างๆ ให้มีความคลาดเคลื่อนได้ไม่เกิน ๑ นิ้ว

ด้านหน้า

ด้านหลัง



พ.ศ.อ.

๑. ผ้า TR TWILL อัตราส่วนผสม Polyester ๖๕% (±๕) Rayon ๓๕% (±๕)
๒. ด้ายทอเบอร์ ๓๔/๒x๓๔/๒ (±๓) จำนวนเส้นด้าย ไม่น้อยกว่า ๑๒๐ เส้นต่อ ๑ ตารางนิ้ว
๓. ฝีเข็มที่เย็บต้องไม่น้อยกว่า ๑๒ ฝีเข็มต่อความยาว ๑ นิ้ว ใช้ด้ายคุณภาพดี มีความเหนียวและไม่ขาดง่าย
๔. ด้านในตัวกางเกงเย็บตะเข็บซ้อน (ไม่โพ้งด้านในกางเกง)
๕. ตัดเส้นด้ายเก็บทุกชิ้นงาน
๖. พับตะเข็บคู่ตั้งแต่เอวถึงเป้ากางเกง
๗. ช่วงเอวด้านหน้าเจาะช่องขนาดประมาณ ๑.๕ นิ้ว สำหรับเชือกผูก เย็บย้ำแน่นหนา
๘. สายเชือกผูกเย็บพับเก็บซ่อนปลาย ขนาดกว้างประมาณ ๑ เซนติเมตร เย็บติดเป็นเส้นเดียวกัน ไม่ต่อผ้า
๙. ช่วงเอวด้านหลังใส่ยางยืด ขนาด ๑ นิ้ว ยาวประมาณ ๑๐ นิ้ว เย็บเก็บเรียบร้อย
๑๐. บริเวณปลายขา ๒ ด้าน มีขลิบผ้าสีขาว
๑๑. พิมพ์ไซส์กางเกง "M", "L", "XL" ขนาดตัวอักษร ๑ นิ้ว บริเวณด้านขวาห่างจากขอบกางเกง ๕ นิ้ว ด้วยหมึกสีน้ำเงิน
๑๒. พิมพ์โลโก้ "รพ.ตำรวจ" ขนาดตัวอักษร ๑ นิ้ว ด้วยหมึกสีน้ำเงิน บริเวณด้านขวาตามแนวตะเข็บ ห่างจากขอบกางเกง ๑๒ นิ้ว
๑๓. รายละเอียดอื่นๆ เป็นไปตามที่ราชการกำหนด

ตรวจแล้วถูกต้อง

พ.ต.ท.หญิง

ดวงรัตน์ พูลมี
(ดวงรัตน์ พูลมี)

สำเนาถูกต้อง

ตรวจแล้วถูกต้อง

พ.ต.อ.หญิง

อนันต์
(คณิงนิจ สิงห์เกร)

พยาบาล (สบ๓) กลุ่มงานพยาบาล รพ.ตร.

พ.ต.อ.หญิง

สุนทร สุใส
(สุนทร สุใส)

พ.ต.ท.หญิง

ดวงรัตน์ พูลมี
(ดวงรัตน์ พูลมี)

พยาบาล (สบ๕) กลุ่มงานพยาบาล รพ.ตร.

พ.ต.ท.หญิง

จิตติภัทร์ กุลพัทธ์ศรีวรา
(จิตติภัทร์ กุลพัทธ์ศรีวรา)

๖ ผ้าวูล

ขนาด	นิ้ว
เส้นรอบวง	๗๐
ยาว	๔๐

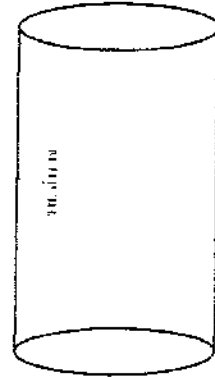

หมายเหตุ

: หน่วยวัด : นิ้ว

: ขนาดต่างๆ ให้มีความคลาดเคลื่อนได้ไม่เกิน ๑ นิ้ว

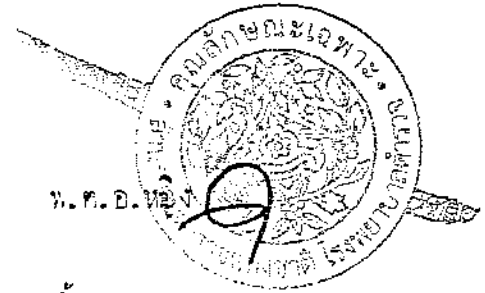

พ.ต.อ.หญิง

๑. ผ้า TR TWILL อัตราส่วนผสม Polyester ๖๕% (±๕) Rayon ๓๕% (±๕)
๒. ด้ายทอเบอร์ ๓๔/๒x๓๔/๒ (±๓) จำนวนเส้นด้าย ไม่น้อยกว่า ๑๒๐ เส้นต่อ ๑ ตารางนิ้ว
๓. ฝีเข็มที่เย็บต้องไม่น้อยกว่า ๑๒ ฝีเข็มต่อความยาว ๑ นิ้ว ใช้ด้ายคุณภาพดี มีความเหนียวและไม่ขาดง่าย
๔. เย็บซ่อนตะเข็บ ด้านในเย็บเส้นด้ายคู่ (ไม่โผล่ด้านในผ้า)
๕. ตัดเส้นด้ายเก็บทุกชิ้นงาน
๖. ใช้ผ้าชิ้นเดียวในการตัดเย็บ ไม่มีรอยต่อของผ้า
๗. พับขอบเก็บริมทุกด้าน (กรณีผ้าชายครุย)
๘. พิมพ์โลโก้ "รพ.ตำรวจ" ขนาด ๑ นิ้ว ด้วยหมึกสีน้ำเงิน แนวขวางของผืนผ้า
๙. รายละเอียดอื่นๆ เป็นไปตามที่ราชการกำหนด

สำเนาถูกต้อง

ตรวจสอบแล้วถูกต้อง
พ.ต.ท.หญิง *ดวงรัตน์ พูลมี*
(ดวงรัตน์ พูลมี)

พยาบาล (สบ๓) กลุ่มงานพยาบาล รพ.ตร.
พ.ต.อ.หญิง *สมบูรณ์ สุโสมสิต*
(สมบูรณ์ สุโสมสิต)

ตรวจสอบแล้วถูกต้อง
พ.ต.ท.หญิง *ดวงรัตน์ พูลมี*
(ดวงรัตน์ พูลมี)
พยาบาล (สบ๓) กลุ่มงานพยาบาล รพ.ตร.

พ.ต.ท.หญิง *ดวงรัตน์ พูลมี*
(ดวงรัตน์ พูลมี)

ตรวจสอบแล้วถูกต้อง
พ.ต.อ.หญิง *ด.น.*
(คณินิจ สิงห์ไกร)

พยาบาล (สบ๕) กลุ่มงานพยาบาล รพ.ตร.
พ.ต.ท.หญิง *จิตติภัทร์ กุลพิพัทธ์ศิริวาร*
(จิตติภัทร์ กุลพิพัทธ์ศิริวาร)

เสื้อแพทย์

ขนาด	SS	S	M	L
รอบอก	๔๐	๔๘	๕๑	๕๔
ไหล่	๑๖	๒๐	๒๒	๒๔
ความยาวเสื้อ	๒๖	๒๙	๓๐	๓๑

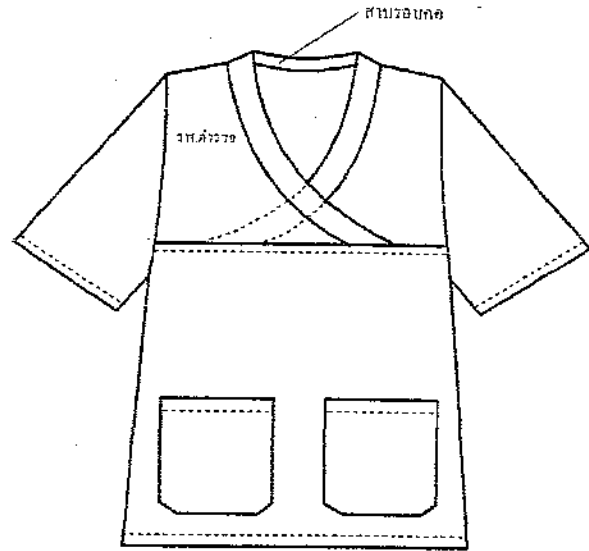

หมายเหตุ

: หน่วยวัด : นิ้ว

: ขนาดต่างๆ ให้มีความคลาดเคลื่อนได้ไม่เกิน ๑ นิ้ว

๑. ผ้า TR TWILL อัตราส่วนผสม Polyester ๖๕% (±๕) Rayon ๓๕% (±๕)
๒. ด้ายทอเบอร์ ๓๔/๒x๓๔/๒ (±๓) จำนวนเส้นด้าย ไม่น้อยกว่า ๑๒๐ เส้นต่อ ๑ ตารางนิ้ว
๓. ฝีเข็มที่เย็บต้องไม่น้อยกว่า ๑๒ ฝีเข็มต่อความยาว ๑ นิ้ว ใช้ด้ายคุณภาพดี มีความเหนียวและไม่ขาดง่าย
๔. เย็บด้วยตะเข็บคู่ตลอดทั้งตัว
๕. ด้านในตัวเสื้อเย็บตะเข็บซ่อน (ไม่โผล่ด้านในตัวเสื้อ)
๖. ตัดเส้นด้ายเก็บทุกชิ้นงาน
๗. พิมพ์โลโก้ "รพ.ตำรวจ" ขนาดตัวอักษร ๑ นิ้ว ด้วยหมึกสีน้ำเงิน เนื้อหน้าอกด้านขวา
๘. พิมพ์ไซส์เสื้อ "SS", "S", "M", "L" ขนาดตัวอักษร ๑ นิ้ว ด้วยหมึกสีน้ำเงิน บริเวณสาบคอเสื้อด้านหลัง
๙. รายละเอียดอื่นๆ เป็นไปตามที่ราชการกำหนด



พ.ศ.อ. พ.ศ.อ. พ.ศ.อ.

ตรวจแล้วถูกต้อง
พ.ศ.ท.หญิง *กมลรัตน์ พูลมี*
(ดวงรัตน์ พูลมี)

พยาบาล (สบ๓) กลุ่มงานพยาบาล รพ.ตร.

พ.ศ.อ.หญิง *สมบุรณ์ สุจริต*
(สมบุรณ์ สุจริต)

ดำเนินการถูกต้อง

พ.ศ.ท.หญิง *กมลรัตน์ พูลมี*
(ดวงรัตน์ พูลมี)
พยาบาล(สบ๓) กลุ่มงานพยาบาล รพ.ตร.

พ.ศ.ท.หญิง *กมลรัตน์ พูลมี*
(ดวงรัตน์ พูลมี)

ตรวจแล้วถูกต้อง

พ.ศ.อ.หญิง *DM*
(คณินิจ สิงห์ไกร)

พยาบาล (สบ๕) กลุ่มงานพยาบาล รพ.ตร.

พ.ศ.ท.หญิง *จิตติภัทร์ กุลพัทธ์ศรีวรา*
(จิตติภัทร์ กุลพัทธ์ศรีวรา)

กางเกงแพทย์

ขนาด	SS	S	M	L
เอว	๔๐	๔๕	๕๐	๕๕
ความยาว	๓๕	๓๕	๔๐	๔๒
ความยาวเป้า	๑๔	๑๕	๑๖	๑๗

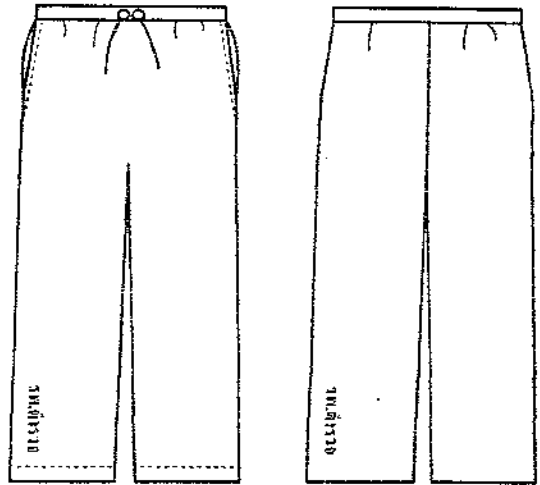

ด้านหน้า

ด้านหลัง

หมายเหตุ

: หน่วยวัด : นิ้ว

: ขนาดต่างๆ ให้มีความคลาดเคลื่อนได้ไม่เกิน ๑ นิ้ว

๑. ผ้า TR TWILL อัตราส่วนผสม Polyester ๖๕% (±๕) Rayon ๓๕% (±๕)
๒. ด้ายทอเบอร์ ๓๔/๒x๓๔/๒ (±๓) จำนวนเส้นด้าย ไม่น้อยกว่า ๑๒๐ เส้นต่อ ๑ ตารางนิ้ว
๓. ฝีเข็มที่เย็บต้องไม่น้อยกว่า ๑๒ ฝีเข็มต่อความยาว ๑ นิ้ว ใช้ด้ายคุณภาพดี มีความเหนียวและไม่ขาดง่าย
๔. เย็บด้วยตะเข็บคู่ตลอดทั้งตัว
๕. ด้านในตัวกางเกงเย็บตะเข็บซ่อน (ไม่ให้เห็นในตัวกางเกง)
๖. ตัดเส้นด้ายเก็บทุกชิ้นงาน
๗. ช่วงเอวด้านหน้าเจาะช่องขนาดประมาณ ๑.๕ นิ้ว สำหรับเชือกผูก เย็บย้าแน่นหนา
๘. พิมพ์ไซส์กางเกง "SS", "S", "M", "L" ความสูง ๑ นิ้ว ด้วยหมึกสีน้ำเงิน บริเวณกระเป๋าข้างกางเกงด้านขวา
๙. พิมพ์โลโก้ "รพ.ตำรวจ" ขนาดตัวอักษร ๑ นิ้ว ด้วยหมึกสีน้ำเงิน บริเวณด้านขวาตามแนวตะเข็บ ห่างจากปลายขาข้างกางเกง ๑๒ นิ้ว
๑๐. รายละเอียดอื่นๆ เป็นไปตามที่ราชการกำหนด

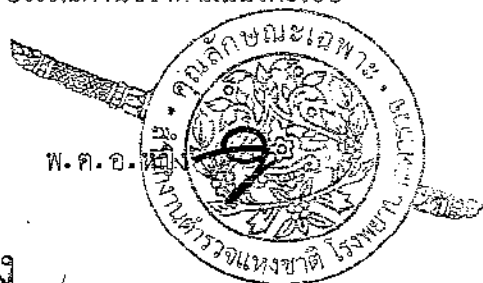

พ.ศ.อ.หญิง

สำเนาถูกต้อง

ตรวจแล้วถูกต้อง

พ.ศ.ท.หญิง

(ดวงรัตน์ พูลมณี)

พ.ศ.ท.หญิง (ดวงรัตน์ พูลมณี) พ.ศ.อ.หญิง
 พยาบาล (สบ๓) กลุ่มงานพยาบาล รพ.ตร.

ตรวจแล้วถูกต้อง

พ.ศ.ท.หญิง

(คณินิจ สิงห์ไกร)

พยาบาล (สบ๓) กลุ่มงานพยาบาล รพ.ตร.

พยาบาล (สบ๕) กลุ่มงานพยาบาล รพ.ตร.

พ.ศ.อ.หญิง

(สมบูรณ์ สุใจสิต)

พ.ศ.ท.หญิง

(ดวงรัตน์ พูลมณี)

พ.ศ.ท.หญิง

(จิตติภัทร์ กุลพัทธ์ศรีวรา)

เสื้อศูนย์จอมทอง (หญิง)

ขนาด	Free size
รอบอก	๕๒
ไหล่	๒๕
แขน	๙
รอบแขน	๑๘
ความยาวเสื้อ	๒๘

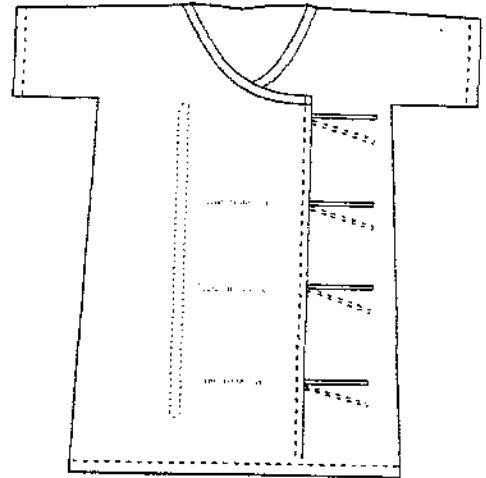

หมายเหตุ

: หน่วยวัด : นิ้ว

: ขนาดต่างๆ ให้มีความคลาดเคลื่อนได้ไม่เกิน ๑ นิ้ว

๑. ผ้า TC Comb TWILL อัตราส่วนผสม Polyester ๖๕% (±๕) Cotton ๓๕% (±๕)
๒. ด้ายทอเบอร์ ๔๕x๓๔ (±๓) จำนวนเส้นด้าย ไม่น้อยกว่า ๒๑๐ เส้นต่อ ๑ ตารางนิ้ว
๓. ฝีเข็มที่เย็บต้องไม่น้อยกว่า ๑๒ ฝีเข็มต่อความยาว ๑ นิ้ว ใช้ด้ายคุณภาพดี มีความเหนียวและไม่ขาดง่าย
๔. เย็บด้วยตะเข็บคู่ตลอดทั้งตัว
๕. ด้านในตัวเสื้อเย็บตะเข็บซ่อน (ไม่โผล่ด้านในตัวเสื้อ)
๖. ดัดเส้นด้ายเก็บทุกชิ้นงาน
๗. สายเชือกผูกด้านในและด้านนอก ขนาดกว้างประมาณ ๑ เซนติเมตร ยาวประมาณ ๙ นิ้ว บริเวณอกเสื้อ จำนวน ๔ จุด
๘. พิมพ์โลโก้ "โรงพยาบาลตำรวจ" ขนาดตัวอักษร ๑ นิ้ว ด้วยหมึกสีน้ำเงิน ๓ ตำแหน่ง
๙. รายละเอียดอื่นๆ เป็นไปตามที่ราชการกำหนด

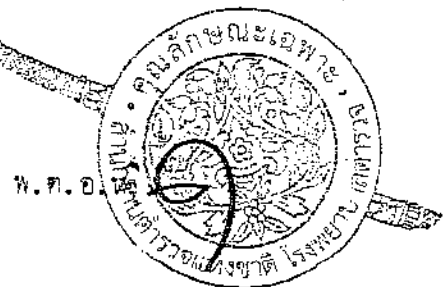

สำเนาถูกต้อง

ตรวจแล้วถูกต้อง

พ.ต.ท.หญิง

(Signature)
(ดวงรัตน์ พูลมี)

พ.ต.ท.หญิง

(Signature)
(ดวงรัตน์ พูลมี)
พยาบาล(สบ๓) กลุ่มงานพยาบาล รพ.ตร.

ตรวจแล้วถูกต้อง

พ.ต.อ.หญิง

(Signature)
(คณินิจ สิงห์ไกร)

พยาบาล (สบ๓) กลุ่มงานพยาบาล รพ.ตร.

พ.ต.อ.หญิง

(Signature)
(สมบูรณ์ สุโสมิต)

พ.ต.ท.หญิง

(Signature)
(ดวงรัตน์ พูลมี)

พยาบาล (สบ๕) กลุ่มงานพยาบาล รพ.ตร.

พ.ต.ท.หญิง

(Signature)
(จิตติภัทร์ กุลพัทธ์ศรีวรา)

เสื้อสูนย์จอมทอง (ชาย)

ขนาด	Free size
รอบอก	๕๒
ไหล่	๒๕
แขน	๙
รอบแขน	๑๘
ความยาวเสื้อ	๒๘

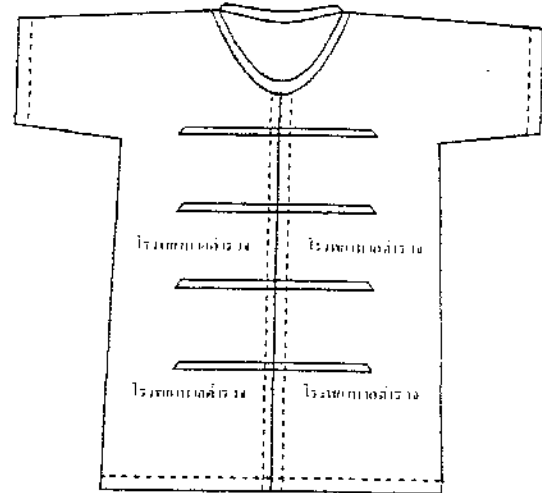

หมายเหตุ

: หน่วยวัด : นิ้ว

: ขนาดต่างๆ ให้มีความคลาดเคลื่อนได้ไม่เกิน ๑ นิ้ว

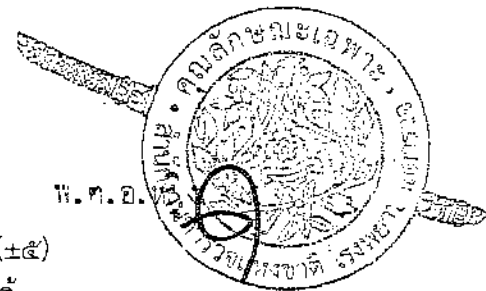

พ.ศ. ๒๕๖๕

๑. ผ้า TC Comb TWILL อัตราส่วนผสม Polyester ๖๕% (±๕) Cotton ๓๕% (±๕)
๒. ด้ายทอเบอร์ ๔๕x๓๔ (±๓) จำนวนเส้นด้าย ไม่น้อยกว่า ๒๑๐ เส้นต่อ ๑ ตารางนิ้ว
๓. ฝีเข็มที่เย็บต้องไม่น้อยกว่า ๑๒ ฝีเข็มต่อความยาว ๑ นิ้ว ใช้ด้ายคุณภาพดี มีความเหนียวและไม่ขาดง่าย
๔. เย็บด้วยตะเข็บคู่ตลอดทั้งตัว
๕. ด้านในตัวเสื้อเย็บตะเข็บซ่อน (ไม่โพ้งด้านในตัวเสื้อ)
๖. ตัดเส้นด้ายเก็บทุกชิ้นงาน
๗. สายเชือกผูกด้านหน้า ขนาดกว้างประมาณ ๑ เซนติเมตร ยาวประมาณ ๙ นิ้ว บริเวณอกเสื้อ จำนวน ๔ จุด
๘. พิมพ์โลโก้ "โรงพยาบาลตำรวจ" ขนาดตัวอักษร ๑ นิ้ว ด้วยหมึกสีน้ำเงิน ๔ ตำแหน่ง
๙. รายละเอียดอื่นๆ เป็นไปตามที่ราชการกำหนด

สำเนาถูกต้อง

ตรวจแล้วถูกต้อง
พ.ต.ท.หญิง *ดวงรัตน์ พูลมี*
(ดวงรัตน์ พูลมี)

พยาบาล (สบ๓) กลุ่มงานพยาบาล รพ.ตร.

พ.ต.อ.หญิง *สมบูรณ์ สุโขลิต*
(สมบูรณ์ สุโขลิต)

พ.ต.ท.หญิง *ดวงรัตน์ พูลมี*
(ดวงรัตน์ พูลมี)

พ.ต.ท.หญิง *ดวงรัตน์ พูลมี*

พ.ต.ท.หญิง *ดวงรัตน์ พูลมี*
(ดวงรัตน์ พูลมี)

ตรวจแล้วถูกต้อง
พ.ต.อ.หญิง *คณิศร*
(คณิศร สิงห์ไกร)

พยาบาล (สบ๕) กลุ่มงานพยาบาล รพ.ตร.

พ.ต.ท.หญิง *จิตติภัทร์ ฤกษ์พัทธ์ศรีวรา*
(จิตติภัทร์ ฤกษ์พัทธ์ศรีวรา)

11 กางเกงศูนย์จอมทอง

ขนาด	Free size
รอบเอว	๕๘
ความยาว	๔๓
ความยาวเป้า	๒๒

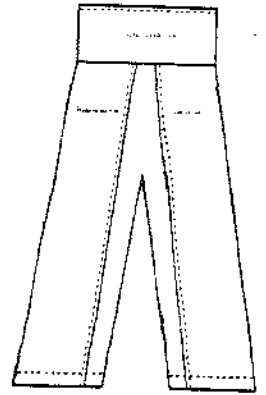

ด้านหน้า

หมายเหตุ

: หน่วยวัด : นิ้ว

: ขนาดต่างๆ ให้มีความคลาดเคลื่อนได้ไม่เกิน ๑ นิ้ว

๑. ผ้า TC Comb TWILL อัตราส่วนผสม Polyester ๖๕% (±๕) Cotton ๓๕% (±๕)
๒. ด้ายทอเบอร์ ๔๕x๓๔ (±๓) จำนวนเส้นด้าย ไม่น้อยกว่า ๒๑๐ เส้นต่อ ๑ ตารางนิ้ว
๓. ฝีเข็มที่เย็บต้องไม่น้อยกว่า ๑๒ ฝีเข็มต่อความยาว ๑ นิ้ว ใช้ด้ายคุณภาพดี มีความเหนียวและไม่ขาดง่าย
๔. ด้านในตัวกางเกงเย็บตะเข็บซ้อน (ไม่โพ้งด้านในกางเกง)
๕. ตัดเส้นด้ายเก็บทุกชิ้นงาน
๖. เย็บตะเข็บเดี่ยวตลอดทั้งตัว
๗. เอวกางเกงเป็นเอวปล่อย มีเชือกผูกด้านหลัง เชือกผูกขนาดกว้าง ๑ นิ้ว ยาว ๖๐ นิ้ว
๘. พิมพ์โลโก้ "โรงพยาบาลตำรวจ" ขนาดตัวอักษร ๑ นิ้ว ด้วยหมึกสีน้ำเงิน ๓ ตำแหน่ง ด้านหน้าและด้านหลัง
๙. รายละเอียดอื่นๆ เป็นไปตามที่ราชการกำหนด

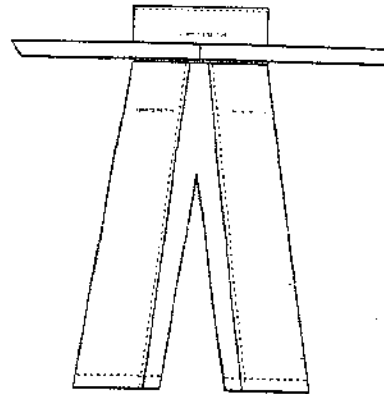

ด้านหลัง

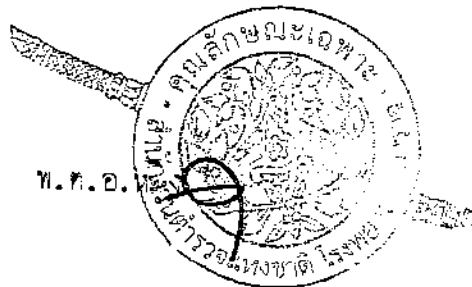

พ.ศ.อ.

สำเนาถูกต้อง

ตรวจแล้วถูกต้อง

พ.ต.ท.หญิง

นางนันทน์ พูลมี

(ดวงรัตน์ พูลมี)

พ.ต.ท.หญิง

นางสมบุรณ์ สุโสมสิต

(สมบุรณ์ สุโสมสิต)

พ.ต.ท.หญิง

นางนันทน์ พูลมี

(ดวงรัตน์ พูลมี)

พ.ต.ท.หญิง

นางนันทน์ พูลมี

(ดวงรัตน์ พูลมี)

ตรวจแล้วถูกต้อง

พ.ต.อ.หญิง

นางคณินิจ สิงห์ไกร

(คณินิจ สิงห์ไกร)

พ.ต.ท.หญิง

นางจิตติภัทร์ กุลพัทธ์ศรีวรา

(จิตติภัทร์ กุลพัทธ์ศรีวรา)

ผ้าถุงศูนย์จอมทอง

ขนาด	นิ้ว
เส้นรอบวง	๗๐
ยาว	๕๐

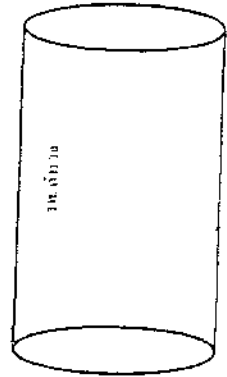

หมายเหตุ

: หน่วยวัด : นิ้ว

: ขนาดต่างๆ ให้มีความคลาดเคลื่อนได้ไม่เกิน ๑ นิ้ว

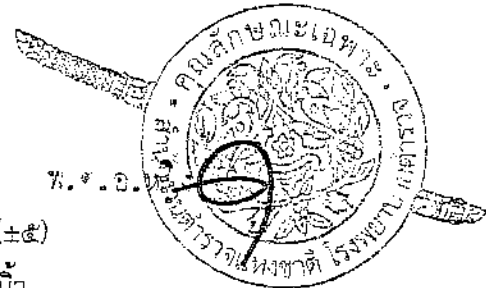

๑. ผ้า TC Comb TWILL อัตราส่วนผสม Polyester ๖๕% (±๕) Cotton ๓๕% (±๕)
๒. ด้ายทอเบอร์ ๕๕x๓๕ (±๓) จำนวนเส้นด้าย ไม่น้อยกว่า ๒๑๐ เส้นต่อ ๑ ตารางนิ้ว
๓. ฝ้ายที่เย็บต้องไม่น้อยกว่า ๑๒ ฝ้ายต่อความยาว ๑ นิ้ว ใช้ด้ายคุณภาพดี มีความเหนียวและไม่ขาดง่าย
๔. เย็บซ่อนตะเข็บ ด้านในเย็บเส้นด้ายคู่ (ไม่โพงด้านในผ้าถุง)
๕. ตัดเส้นด้ายเก็บทุกชิ้นงาน
๖. ใช้ผ้าชั้นเดียวในการตัดเย็บ ไม่มีรอยต่อของผ้า
๗. พับขอบเก็บริมทุกด้าน (กรณีผ้าชายครุย)
๘. พิมพ์โลโก้ "รพ.ตำรวจ" ขนาด ๑ นิ้ว ด้วยหมึกสีน้ำเงิน แนวขวางผ้า
๙. รายละเอียดอื่นๆ เป็นไปตามที่ราชการกำหนด

สำเนาถูกต้อง

ตรวจแล้วถูกต้อง

พ.ต.ท.หญิง

กมลรัตน์ พูลมี
(ดวงรัตน์ พูลมี)

พยาบาล (สบ๓) กลุ่มงานพยาบาล รพ.ตร.

พ.ต.อ.หญิง

สมบุรณ์ สุโสมลิต
(สมบุรณ์ สุโสมลิต)

พ.ต.ท.หญิง
(ดวงรัตน์ พูลมี)
พยาบาล(สบ๓) กลุ่มงานพยาบาล รพ.ตร.

พ.ต.ท.หญิง

กมลรัตน์ พูลมี
(ดวงรัตน์ พูลมี)

ตรวจแล้วถูกต้อง

พ.ต.อ.หญิง

อนันต์
(คณินิจ สิงห์ไกร)

พยาบาล (สบ๕) กลุ่มงานพยาบาล รพ.ตร.

พ.ต.ท.หญิง

จิตติภัทร์ กุลพัทธ์ศรีวาร
(จิตติภัทร์ กุลพัทธ์ศรีวาร)

๕.1 เสื้อกั๊กไมโน

ขนาด	ความยาว
รอบอก	๕๘
ไหล่+แขน	๒๕
ความยาวเสื้อ	๕๒

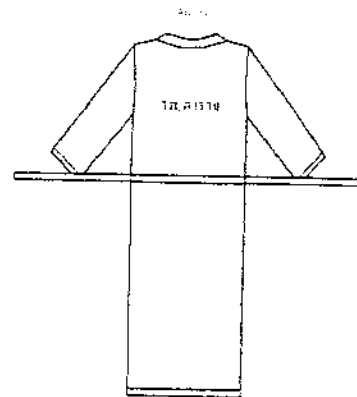
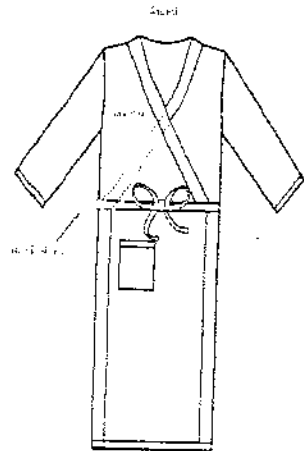

หมายเหตุ

: หน่วยวัด : นิ้ว

: ขนาดต่างๆ ให้มีความคลาดเคลื่อนได้ไม่เกิน ๑ นิ้ว

๑. ผ้า TR. TWILL อัตราส่วนผสม Polyester ๖๕% (±๕) Rayon ๓๕% (±๕)
๒. ด้ายทอเบอร์ ๓๔/๒x๓๔/๒ (±๓) จำนวนเส้นด้าย ไม่น้อยกว่า ๑๒๐ เส้นต่อ ๑ ตารางนิ้ว
๓. ฝีเข็มที่เย็บต้องไม่น้อยกว่า ๑๒ ฝีเข็มต่อความยาว ๑ นิ้ว ใช้ด้ายคุณภาพดี มีความเหนียวและไม่ขาดง่าย
๔. เย็บด้วยเส้นด้ายตะเข็บคู่ ด้านในตัวเสื้อเย็บตะเข็บซ้อน (ไม่โพ้งด้านในตัวเสื้อ)
๕. ตัดเส้นด้ายเก็บทุกชิ้นงาน
๖. พิมพ์โลโก้ "รพ.ตำรวจ" ขนาดตัวอักษร ๑ นิ้ว ด้วยหมึกสีน้ำเงิน บริเวณเหนืออกด้านขวาและกลางหลัง
๗. เป็นเสื้อป้าย มีเชือกผูกด้านใน ๑ คู่ ด้านนอก ๑ คู่ สายเชือกผูกขนาดกว้าง ๐.๕ นิ้ว ยาว ๑๘ นิ้ว
๘. มีสายรัดบริเวณเอวจากด้านหลังอ้อมมาผูกด้านหน้า ขนาดกว้าง ๑.๕ นิ้ว ยาว ๘๐ นิ้ว
๙. รายละเอียดอื่นๆ เป็นไปตามที่ราชการกำหนด

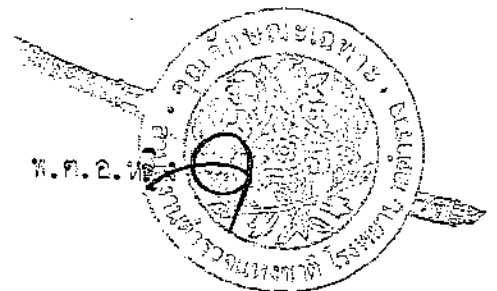

ตรวจแล้วถูกต้อง

พ.ต.ท.หญิง

กานต์ หุวัฒน์
(ดวงรัตน์ พูลมณี)

สำเนาถูกต้อง

พยาบาล (สบ๓) กลุ่มงานพยาบาล รพ.ตร....

พ.ต.อ.หญิง

สมบูรณ์ สุโสมิต
(สมบูรณ์ สุโสมิต)

กานต์ หุวัฒน์

(ดวงรัตน์ พูลมณี)

พ.ต.ท.หญิง *กานต์ หุวัฒน์*
(ดวงรัตน์ พูลมณี)

ตรวจแล้วถูกต้อง

พ.ต.อ.หญิง

คณิน

(คณินนิง สิงห์ไกร)

พยาบาล (สบ๕) กลุ่มงานพยาบาล รพ.ตร.

พ.ต.ท.หญิง

จิตติภัทร์
(จิตติภัทร์ กุลพัทธ์ศรีวรา)

25 เสื้อคลุมผ้าตัด

ขนาด	นิ้ว
รอบอก	๓๑
ความยาว	๕๐

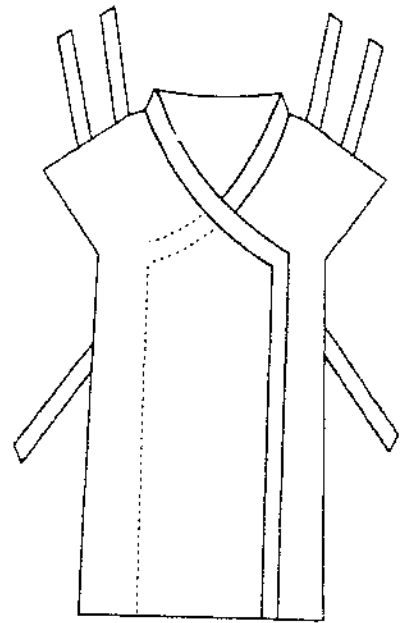

หมายเหตุ

: หน่วยวัด : นิ้ว

: ขนาดต่างๆ ให้มีความคลาดเคลื่อนได้ไม่เกิน ๑ นิ้ว

๑. ผ้า TR TWILL อัตราส่วนผสม Polyester ๖๕% (±๕) Rayon ๓๕% (±๕)
๒. ด้ายทอเบอร์ ๓๐x๓๐ (±๓) จำนวนเส้นด้าย ไม่น้อยกว่า ๑๒๐ เส้นต่อ ๑ ตารางนิ้ว
๓. ฝีเข็มที่เย็บต้องไม่น้อยกว่า ๑๒ ฝีเข็มต่อความยาว ๑ นิ้ว ใช้ด้ายคุณภาพดี มีความเหนียวและไม่ขาดง่าย
๔. เป็นเสื้อป้าย มีแขนในตัว บ่าด้านหลังสำหรับผูกเชือก กว้าง ๑๒ นิ้ว ยาว ๓๔ นิ้ว พร้อมเชือกผูก ๒ เส้น ความยาวประมาณ ๑๐ นิ้ว คอลึก ๑๙ นิ้ว เจาะรูข้างตัวเสื้อสำหรับร้อยสาย ความกว้าง ๒ นิ้ว
๕. มีเชือกผูก: เย็บติดภายใน ๒ เส้น ความยาวประมาณ ๓๕ นิ้ว
๖. เย็บด้วยเส้นด้ายตะเข็บคู่ ด้านในตัวเสื้อ เย็บตะเข็บซ่อน (ไม่พั้งด้านในตัวเสื้อ)
๗. ตัดเส้นด้ายเก็บทุกชิ้นงาน
๘. พิมพ์โลโก้ "รพ.ตำรวจ" ขนาดตัวอักษร ๑ นิ้ว บริเวณหน้าอกด้านขวาด้วยหมึกสีน้ำเงิน
๙. รายละเอียดอื่นๆ เป็นไปตามที่ราชการกำหนด

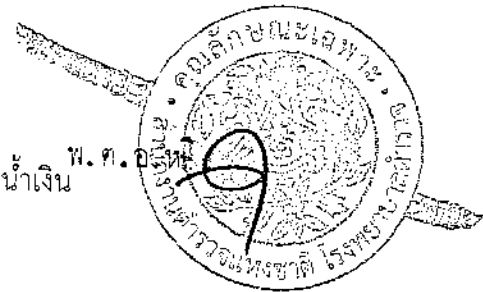

ตรวจแล้วถูกต้อง
 พ.ต.ท.หญิง *Am M*
 (ดวงรัตน์ พูลมี)

พยาบาล (สบ๓) กลุ่มงานพยาบาล รพ.ดร.
 พ.ต.อ.หญิง *Am M*
 (สมบูรณ์ สุโสมิต)

สำเนาถูกต้อง

ตรวจแล้วถูกต้อง
 พ.ต.อ.หญิง *Am M*
 (ดวงรัตน์ พูลมี)
 พ.ต.ท.หญิง *Am M*
 (ดวงรัตน์ พูลมี)

ตรวจแล้วถูกต้อง
 พ.ต.ท.หญิง *Am M*
 (คณินิจ สิงห์ไกร)
 พ.ต.ท.หญิง *Am M*
 (จิตติภัทร์ กุลพัทธ์ศรีวิธา)

1. ผ้าห่ม

ขนาด	นิ้ว
กว้าง (ไม่น้อยกว่า)	๖๐
ยาว (ไม่น้อยกว่า)	๘๐

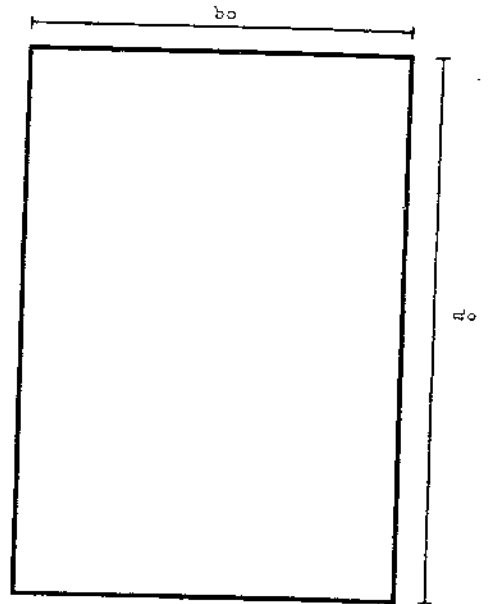

หมายเหตุ

: หน่วยวัด : นิ้ว

: ขนาดต่างๆ ให้มีความคลาดเคลื่อนได้ไม่เกิน ๑ นิ้ว

๑. ผ้า cotton ๑๐๐ %
๒. ทอเส้นด้ายคู่ น้ำหนักไม่ต่ำกว่า ๔๐ ปอนด์/โหล
๓. ฝ้ายที่เย็บต้องไม่น้อยกว่า ๑๒ ฝ้ายต่อความยาว ๑ นิ้ว ใช้ด้ายคุณภาพดี มีความเหนียวและไม่ขาดง่าย
๔. ทอโลโก้แบบนูน " รพ.ตำรวจ Police General Hospital" ขนาดตัวอักษร ๓.๕ นิ้ว สีขาวตามเนื้อผ้า
๕. ตัดเส้นด้ายเก็บทุกชิ้นงาน
๖. ใช้ผ้าผืนเดียว ไม่มีรอยต่อของตัวผ้า
๗. เย็บด้วยเส้นด้ายตะเข็บคู่ตลอดทั้งผืน

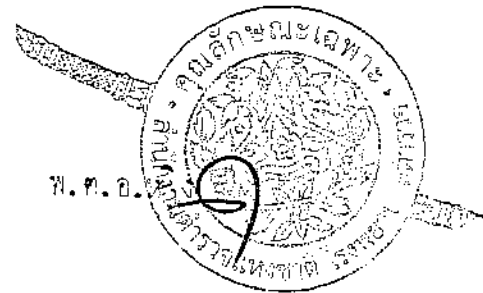

ตรวจแล้วถูกต้อง
 พ.ต.ท.หญิง *ดวงรัตน์ พูลมณี*
 (ดวงรัตน์ พูลมณี)
 โรงพยาบาล (สบ๓) กลุ่มงานพยาบาล รพ.ตร.
 พ.ต.อ.หญิง *สมบุญร์ สุโสมสิต*
 (สมบุญร์ สุโสมสิต)

ดำเนินการถูกต้อง
ดวงรัตน์ พูลมณี
 พ.ต.ท.หญิง *ดวงรัตน์ พูลมณี*
 (ดวงรัตน์ พูลมณี)
 โรงพยาบาล (สบ๓) กลุ่มงานพยาบาล รพ.ตร.
 พ.ต.ท.หญิง *ดวงรัตน์ พูลมณี*
 (ดวงรัตน์ พูลมณี)

ตรวจแล้วถูกต้อง
 พ.ต.อ.หญิง *จิติภัทร์*
 (คณิงนิจ สิงห์ไกร)
 โรงพยาบาล (สบ๕) กลุ่มงานพยาบาล รพ.ตร.
 พ.ต.ท.หญิง *จิติภัทร์*
 (จิติภัทร์ กุลพัทธ์ศรีวรา)

14 ผ้าขนหนู

ขนาด	นิ้ว
กว้าง (ไม่น้อยกว่า)	๑๒
ยาว (ไม่น้อยกว่า)	๑๒

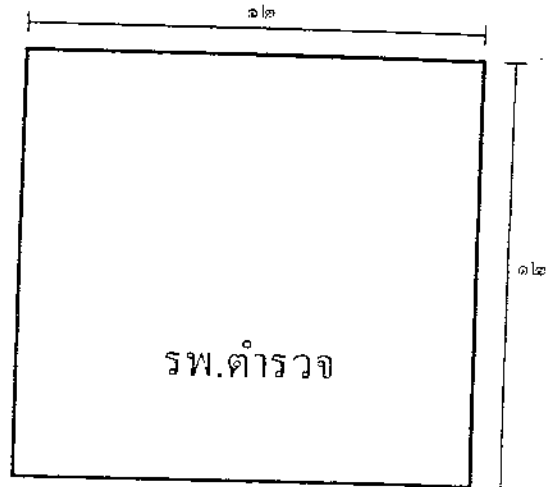

หมายเหตุ

: หน่วยวัด : นิ้ว

: ขนาดต่างๆ ให้มีความคลาดเคลื่อนได้ไม่เกิน ๑ นิ้ว

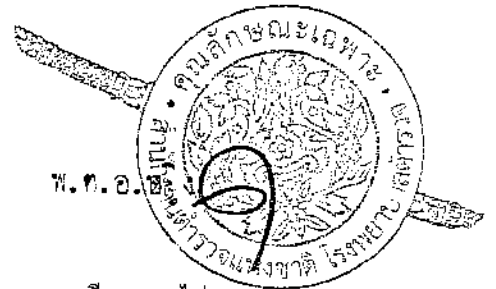

๑. ผ้า cotton ๑๐๐ %
๒. หอเส้นด้ายคู่ น้ำหนักไม่ต่ำกว่า ๑.๕ ปอนด์/โหล
๓. ผีเข็มที่เย็บต้องไม่น้อยกว่า ๑๒ ผี เข็มต่อความยาว ๑ นิ้ว ใช้ด้ายคุณภาพดี มีความเหนียวและไม่ขาดง่าย
๔. ใช้ผ้าผืนเดียว ไม่มีรอยต่อของตัวผ้า
๕. เย็บด้วยเส้นด้ายตะเข็บคู่ตลอดทั้งผืน
๖. ปัก "รพ.ตำรวจ" ขนาดตัวอักษร ๑ นิ้ว ด้วยไหมปักอย่างดีสีน้ำเงิน ห่างจากชายผ้าด้านล่าง ประมาณ ๑ นิ้ว

สำเนาถูกต้อง

ตรวจสอบแล้วถูกต้อง
 พ.ต.ท.หญิง *กมลณี สุขุม*
 (ดวงรัตน์ สุขุม)
 พยาบาล (สบ๓) กลุ่มงานพยาบาล รพ.ตร.
 พ.ต.อ.หญิง *สมบุรณ์ สุขไสลิต*
 (สมบุรณ์ สุขไสลิต)

ตรวจสอบแล้วถูกต้อง
 พ.ต.ท.หญิง *กมลณี สุขุม*
 (ดวงรัตน์ สุขุม)
 พยาบาล (สบ๓) กลุ่มงานพยาบาล รพ.ตร.
 พ.ต.ท.หญิง *กมลณี สุขุม*
 (ดวงรัตน์ สุขุม)

ตรวจสอบแล้วถูกต้อง
 พ.ต.อ.หญิง *อนงค์*
 (คณินิจ สิงห์ไกร)
 พยาบาล (สบ๕) กลุ่มงานพยาบาล รพ.ตร.
 พ.ต.ท.หญิง *จิตติภัสร์ กุลพัทธ์ศรีวิธา*
 (จิตติภัสร์ กุลพัทธ์ศรีวิธา)

1. ผ้าเช็ดตัว

ขนาด	นิ้ว
กว้าง (ไม่น้อยกว่า)	๒๗
ยาว (ไม่น้อยกว่า)	๕๕

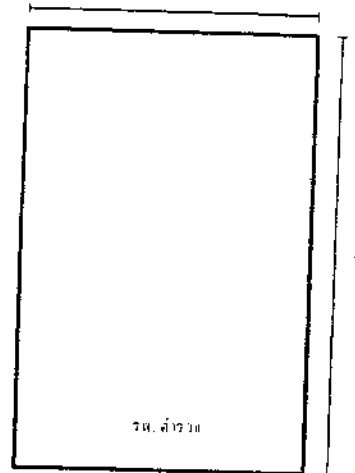

หมายเหตุ

: หน่วยวัด : นิ้ว

: ขนาดต่างๆ ให้มีความคลาดเคลื่อนได้ไม่เกิน ๑ นิ้ว

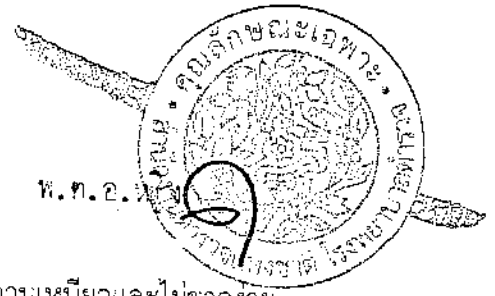

๑. ผ้า cotton ๑๐๐ %
๒. ทอเส้นด้ายคู่ น้ำหนักไม่ต่ำกว่า ๑๒ ปอนด์/โหล
๓. ฝ้ายที่เย็บต้องไม่น้อยกว่า ๑๒ ฝ้ายต่อความยาว ๑ นิ้ว ใช้ด้ายคุณภาพดี มีความเหนียวและไม่ขาดง่าย
๔. ใช้ผ้าฝ้ายเดี่ยว ไม่มีรอยต่อของตัวผ้า
๕. เย็บด้วยเส้นด้ายตะเข็บคู่ตลอดทั้งผืน
๖. ปัก "รพ.ตำรวจ" ขนาดตัวอักษร ๑ นิ้ว ด้ายใหม่ปักอย่างดีสีน้ำเงิน ห่างจากชายผ้าด้านล่าง ประมาณ ๖ นิ้ว

ตรวจแล้วถูกต้อง
พ.ต.ท.หญิง *ศุภมาส หุสุมิต*
(ดวงรัตน์ หุสุมิต)

พยาบาล (สบ๓) กลุ่มงานพยาบาล รพ.ตร.
พ.ต.อ.หญิง *สมบุรณ์ สุโสภา*
(สมบุรณ์ สุโสภา)

สำนักงานถูกต้อง

ศุภมาส หุสุมิต
พ.ต.ท.หญิง *ศุภมาส หุสุมิต*
(ดวงรัตน์ หุสุมิต)
พ.ต.ท.หญิง *ศุภมาส หุสุมิต*
(ดวงรัตน์ หุสุมิต)

ตรวจแล้วถูกต้อง
พ.ต.อ.หญิง *ศุภมาส หุสุมิต*
(คณิงนิง สิงห์ไกร)

พยาบาล (สบ๕) กลุ่มงานพยาบาล รพ.ตร.
พ.ต.ท.หญิง *จิตติภัทร์ กุลพัทธ์ศรีวรา*
(จิตติภัทร์ กุลพัทธ์ศรีวรา)

ผ้าซับตัว

ขนาด	นิ้ว
กว้าง (ไม่น้อยกว่า)	๕.๕
ยาว (ไม่น้อยกว่า)	๑๐.๕

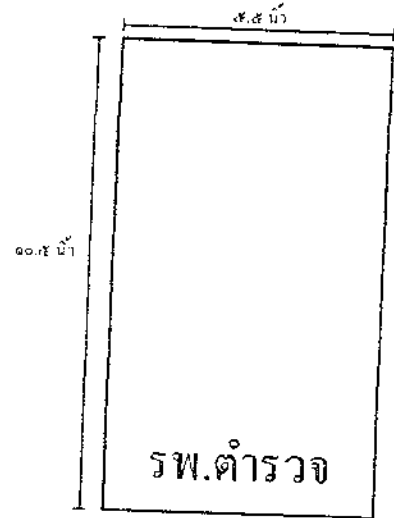

หมายเหตุ

: หน่วยวัด : นิ้ว

: ขนาดต่างๆ ให้มีความคลาดเคลื่อนได้ไม่เกิน ๑ นิ้ว

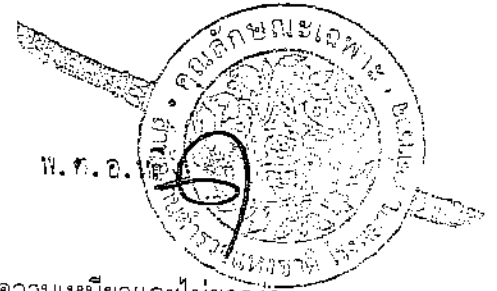

๑. ผ้า cotton ๑๐๐ %
๒. ทอเส้นด้ายคู่ น้ำหนักไม่ต่ำกว่า ๑.๕ ปอนด์/โหล
๓. ฝ้ายที่เย็บต้องไม่น้อยกว่า ๑๒ ฝ้ายต่อความยาว ๑ นิ้ว ใช้ด้ายคุณภาพดี มีความเหนียวและไม่ขาดง่าย
๔. ใช้ผ้าผืนเดียว ไม่มีรอยต่อของตัวผ้า
๕. เย็บด้วยเส้นด้ายตะเข็บคู่ตลอดทั้งผืน
๖. ปัก "รพ.ตำรวจ" ขนาดตัวอักษร ๑ นิ้ว ด้วยไหมปักอย่างดีสีน้ำเงิน ห่างจากชายผ้าด้านล่าง ประมาณ ๑ นิ้ว

สำเนาถูกต้อง

ตรวจแล้วถูกต้อง
พ.ต.ท.หญิง *[Signature]*
(ดวงรัตน์ พูลมี)

พ.ต.ท.หญิง *[Signature]*
(ดวงรัตน์ พูลมี)

ตรวจแล้วถูกต้อง
พ.ต.อ.หญิง *[Signature]*
(คณิศจิ สึงทไกร)

พยาบาล (สบ๓) กลุ่มงานพยาบาล รพ.ตร. *[Signature]*
พ.ต.อ.หญิง *[Signature]*
(สมบุรณ์ สุโขสิต)

พยาบาล (สบ๕) กลุ่มงานพยาบาล รพ.ตร.
พ.ต.ท.หญิง *[Signature]*
(จิตติภัทร์ กุลพัทธ์ศรีวรา)

17 ผ้าปูที่นอน

ขนาด	นิ้ว
กว้าง (ไม่น้อยกว่า)	๗๒
ยาว (ไม่น้อยกว่า)	๑๑๐

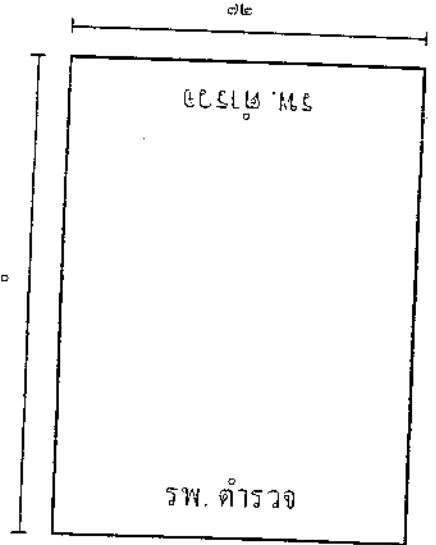

หมายเหตุ

: หน่วยวัด : นิ้ว

: ขนาดต่างๆ ให้มีความคลาดเคลื่อนได้ไม่เกิน ๑ นิ้ว

๑. วัสดุข้อมขาว cotton ๑๐๐ %
๒. ด้ายทอเบอร์ ๓๒x๓๒ (±๓) จำนวนเส้นด้าย ไม่น้อยกว่า ๑๘๐ เส้นต่อ ๑ ตารางนิ้ว
๓. มีเข็มที่เย็บต้องไม่น้อยกว่า ๑๒ เข็มต่อความยาว ๑ นิ้ว ใช้ด้ายคุณภาพดี มีความเหนียวและไม่ขาดง่าย
๔. พับตะเข็บประมาณ ๐.๕ นิ้ว เย็บด้วยเส้นด้ายตะเข็บคู่ ๔ ด้าน
๕. ใช้ผ้าผืนเดียว ไม่มีรอยต่อของตัวผ้า
๖. ตัดเส้นด้ายเก็บทุกชิ้นงาน
๗. พิมพ์โลโก้ "รพ.ตำรวจ" ขนาดตัวอักษร ๒ นิ้ว ด้วยหมึกสีน้ำเงิน ๒ จุด ด้านบนและล่างของผืนผ้า ห่างจากชายผ้าประมาณ ๓๐ นิ้ว
๘. รายละเอียดอื่นๆ เป็นไปตามที่ราชการกำหนด

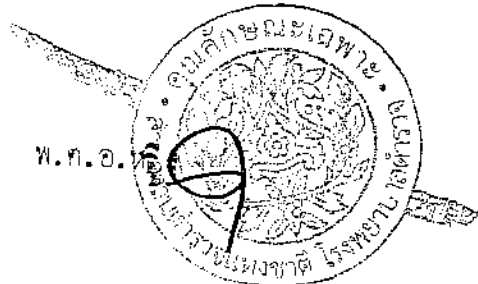

ตรวจแล้วถูกต้อง
 พ.ต.ท.หญิง *กนกนันท์ พูลศรี*
 (ดวงรัตน์ พูลศรี)
 โรงพยาบาล (สบ๓) กลุ่มงานพยาบาล รพ.ตร.
 พ.ต.อ.หญิง *สมบุรณ์ สุโสมสิต*
 (สมบุรณ์ สุโสมสิต)

สำเนาถูกต้อง
 พ.ต.ท.หญิง *กนกนันท์ พูลศรี*
 (ดวงรัตน์ พูลศรี)
 โรงพยาบาล (สบ๓) กลุ่มงานพยาบาล รพ.ตร.
 พ.ต.ท.หญิง *กนกนันท์ พูลศรี*
 (ดวงรัตน์ พูลศรี)

ตรวจแล้วถูกต้อง
 พ.ต.อ.หญิง *อนงค์*
 (คณินิจ สิงห์ไกร)
 โรงพยาบาล (สบ๕) กลุ่มงานพยาบาล รพ.ตร.
 พ.ต.ท.หญิง *จิตติภัทร์ กุลพัทธ์ศรีวรา*
 (จิตติภัทร์ กุลพัทธ์ศรีวรา)

ผ้าขาวเตี๋ยง

ขนาด	นิ้ว
กว้าง (ไม่น้อยกว่า)	๓๖
ยาว (ไม่น้อยกว่า)	๗๔

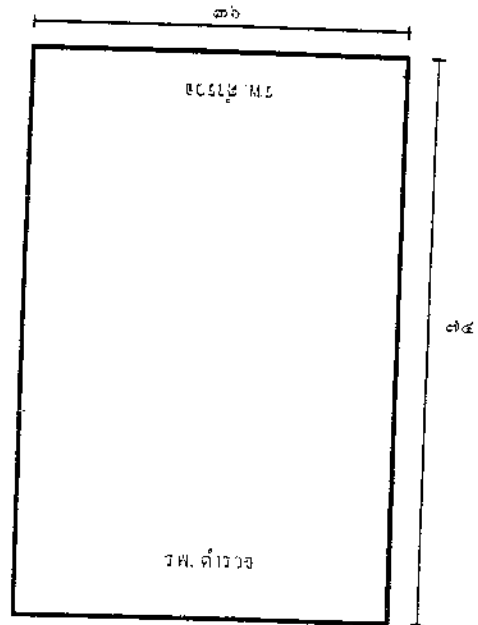

หมายเหตุ

: หน่วยวัด : นิ้ว

: ขนาดต่างๆ ให้มีความคลาดเคลื่อนได้ไม่เกิน ๑ นิ้ว

๑. ฝ้ายดีเยี่ยมขาว cotton ๑๐๐ %
๒. ด้ายทอเบอร์ ๓๒x๓๒ (±๓) จำนวนเส้นด้าย ไม่น้อยกว่า ๑๘๐ เส้นต่อ ๑ ตารางนิ้ว
๓. ฝ้ายที่เย็บต้องไม่น้อยกว่า ๑๒ ฝีเข็มต่อความยาว ๑ นิ้ว ใช้ด้ายคุณภาพดี มีความเหนียวและไม่ขาดง่าย
๔. พับตะเข็บประมาณ ๐.๕ นิ้ว เย็บด้วยเส้นด้ายตะเข็บคู่ ๒ ด้าน หัว-ท้าย
๕. ใช้ผ้าผืนเดียว ไม่มีรอยต่อของตัวผ้า
๖. ตัดเส้นด้ายเก็บทุกชิ้นงาน
๗. พิมพ์โลโก้ "รพ.ตำรวจ" ขนาดตัวอักษร ๒ นิ้ว ด้วยหมึกสีน้ำเงิน ๒ จุด ด้านบนและด้านล่าง ห่างจากชายผ้า ๒๐ นิ้ว
๘. รายละเอียดอื่นๆ เป็นไปตามที่ราชการกำหนด

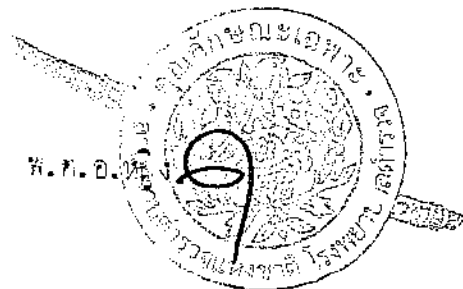

ตรวจแล้วถูกต้อง
 พ.ต.ท.หญิง *[Signature]*
 (ดวงรัตน์ พูลมี)

จำหน่ายถูกต้อง
[Signature]
 (ดวงรัตน์ พูลมี)

ตรวจแล้วถูกต้อง
 พ.ต.อ.หญิง *[Signature]*
 (คณินิจ สิงห์ไกร)

พยาบาล (สบ๓) กลุ่มงานพยาบาล รพ.ตร.
 พ.ต.อ.หญิง *[Signature]*
 (สมบุรณ์ สุโสมสิต)

พยาบาล (สบ๓) กลุ่มงานพยาบาล รพ.ตร.
 พ.ต.ท.หญิง *[Signature]*
 (ดวงรัตน์ พูลมี)

พยาบาล (สบ๕) กลุ่มงานพยาบาล รพ.ตร.
 พ.ต.ท.หญิง *[Signature]*
 (จิตติภรณ์ กุลพัทธ์ศิริวรา)

••••• ปลอกหมอน

ขนาด	นิ้ว
กว้าง	๒๐
ยาว	๒๗
ลึน	๗

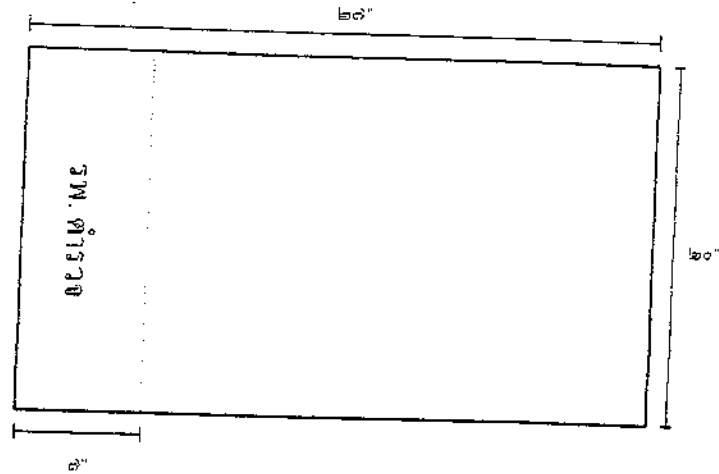

หมายเหตุ

: หน่วยวัด : นิ้ว

: ขนาดต่างๆ ให้มีความคลาดเคลื่อนได้ไม่เกิน ๑ นิ้ว

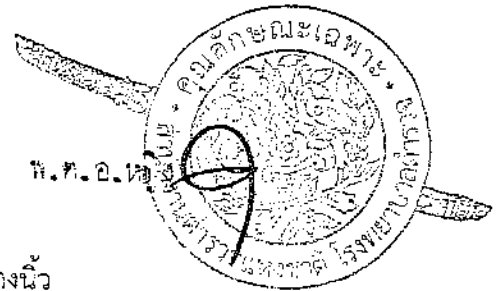

พ.ศ. ๒๕๖๕

๑. ฝ้ายดิบย้อมขาว cotton ๑๐๐ %
๒. ด้ายทอเบอร์ ๓๒x๓๒ (±๓) จำนวนเส้นด้าย ไม่น้อยกว่า ๑๘๐ เส้นต่อ ๑ ตารางนิ้ว
๓. ฝ้ายที่เย็บต้องไม่น้อยกว่า ๑๒ ฝ้ายต่อความยาว ๑ นิ้ว ใช้ด้ายคุณภาพดี มีความเหนียวและไม่ขาดง่าย
๔. ตัดเส้นด้ายเก็บทุกชิ้นงาน
๕. ใช้ผ้าผืนเดียว ไม่มีรอยต่อของตัวผ้า
๖. เย็บด้วยเส้นด้ายตะเข็บคู่ตลอดทั้งผืน
๗. พิมพ์โลโก้ "รพ.ตำรวจ" ขนาดตัวอักษร ๑.๕ นิ้ว ด้วยหมึกสีน้ำเงิน ๒ จุด บริเวณลึนด้านหน้าและด้านหลัง
๘. รายละเอียดอื่นๆ เป็นไปตามที่ราชการกำหนด

จำเป็นต้อง

ตรวจแล้วถูกต้อง

พ.ต.ท.หญิง

(Signature)
(ดวงรัตน์ พูลมี)

ตรวจแล้วถูกต้อง

พ.ต.อ.หญิง

(Signature)
(คณินิจ สิงห์ไกร)

พยาบาล (สบ๓) กลุ่มงานพยาบาล รพ.ตร.

พ.ต.อ.หญิง

(Signature)
(สมบัติร์ สุโสภา)

พ.ต.ท.หญิง

(ดวงรัตน์ พูลมี)

พยาบาล (สบ๓) กลุ่มงานพยาบาล รพ.ตร.

พ.ต.ท.หญิง

(Signature)
(ดวงรัตน์ พูลมี)

พยาบาล (สบ๕) กลุ่มงานพยาบาล รพ.ตร.

พ.ต.ท.หญิง

(Signature)
(จิตติภัทร์ กุลพัทธ์ศรีวาร)

๒๒ ผ้าผูกข้อมือ

ขนาด	กว้าง	ยาว
ผืนผ้า	๕	๑๓
สายผูกข้อมือ	๐.๗	๒๘.๕
สายมัด	๑	๔๗

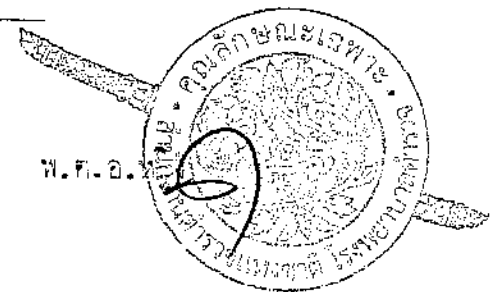
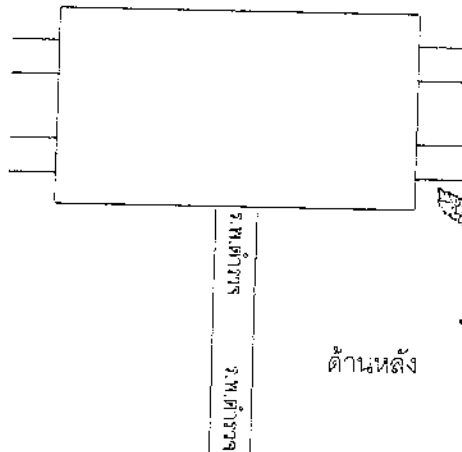
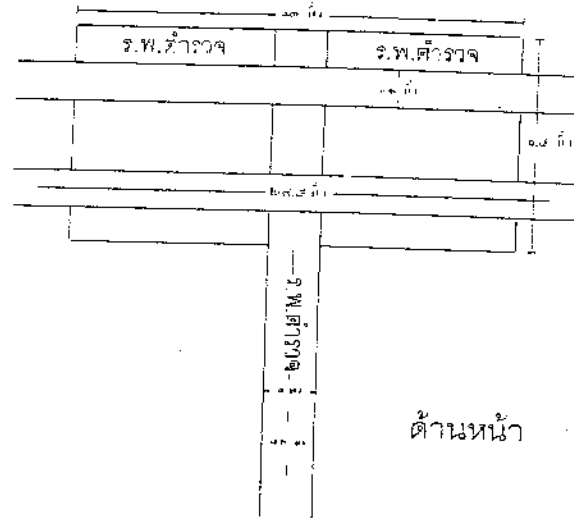

หมายเหตุ

: หน่วยวัด : นิ้ว

: ขนาดต่างๆ ให้มีความคลาดเคลื่อนได้ไม่เกิน ๑ นิ้ว

๑. ฝ้ายดิบย้อมขาว cotton ๑๐๐ %
๒. ด้ายทอเบอร์ ๒๐x๒๐ (±๓) จำนวนเส้นด้าย ไม่น้อยกว่า ๑๔๐ เส้นต่อ ๑ ตารางนิ้ว
๓. ฝ้ายที่เย็บต้องไม่น้อยกว่า ๑๒ ฝ้ายต่อความยาว ๑ นิ้ว ใช้ด้ายคุณภาพดี มีความเหนียวและไม่ขาดง่าย
๔. ตัดเศษด้ายเก็บทุกชิ้นงาน
๕. พิมพ์โลโก้ " รพ.ตำรวจ " บริเวณด้านหน้า ขอบบน ๒ จุด และสายมัด ๒ จุดด้านหน้าละด้านหลังด้วยหมึกสีน้ำเงิน
๖. รายละเอียดอื่นๆเป็นไปตามที่ราชการกำหนด

ตรวจสอบแล้วถูกต้อง
พ.ต.ท.หญิง *[Signature]*
(ดวงรัตน์ พูลมณี)

พยาบาล (สบ๓) กลุ่มงานพยาบาล รพ.ตร.
พ.ต.อ.หญิง *[Signature]*
(สมบุญธรรม สุโอสิต)

สำเนาถูกต้อง
[Signature]

พ.ต.ท.หญิง *[Signature]*
(ดวงรัตน์ พูลมณี)
พยานหลักฐานที่ถูกต้อง

ตรวจสอบแล้วถูกต้อง
พ.ต.อ.หญิง *[Signature]*
(คนึงนิจ สิงห์ไกร)

พยาบาล (สบ๕) กลุ่มงานพยาบาล รพ.ตร.
พ.ต.ท.หญิง *[Signature]*
(จิตติภรณ์ กุลพัทธ์ศิริวรา)

๗๑ ผ้ายกตัว

ขนาด	นิ้ว
กว้าง	๖๐
ยาว	๖๐

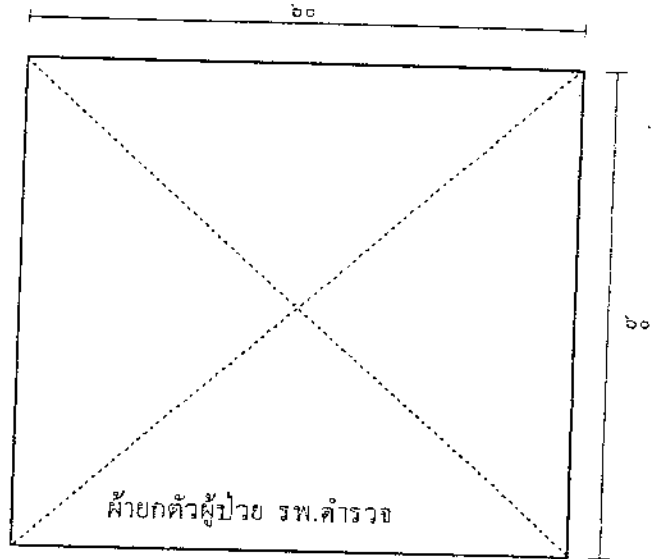

หมายเหตุ

: หน่วยวัด : นิ้ว

: ขนาดต่างๆ ให้มีความคลาดเคลื่อนได้ไม่เกิน ๑ นิ้ว

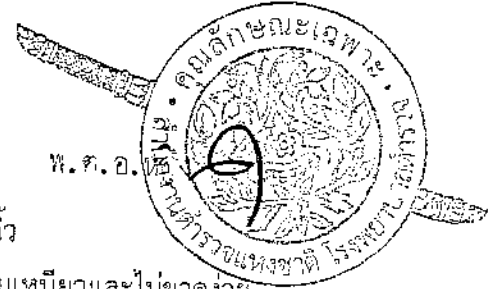

พ.ศ. ๒.

๑. ฝ้ายดิบย้อมสี cotton ๑๐๐ %
๒. ด้ายทอเบอร์ ๒๐x๒๐ (±๓) จำนวนเส้นด้าย ไม่น้อยกว่า ๑๔๐ เส้นต่อ ๑ ตารางนิ้ว
๓. ฝ้ายที่เย็บต้องไม่น้อยกว่า ๑๒ ฝีเข็มต่อความยาว ๑ นิ้ว ใช้ด้ายคุณภาพดี มีความเหนียวและไม่ขาดง่าย
๔. ตัดเส้นด้ายเก็บทุกชิ้นงาน
๕. เย็บเก็บริมทั้ง ๔ ด้าน เย็บด้วยตะเข็บคู่
๖. ใช้ผ้าผืนเดียว ๒ ชั้น ไม่มีรอยต่อของผ้า
๗. พิมพ์โลโก้ "ผ้ายกตัวผู้ป่วย รพ.ตำรวจ" ขนาดตัวอักษร ๑ นิ้ว ด้วยหมึกสีน้ำเงิน ๒ จุด ด้านหน้าและด้านหลัง
๘. รายละเอียดอื่นๆ เป็นไปตามที่ราชการกำหนด

ตรวจแล้วถูกต้อง

พ.ต.ท.หญิง

(Signature)
(ดวงรัตน์ พูลมี)

สำเนาถูกต้อง

พยาบาล (สบ๓) กลุ่มงานพยาบาล รพ.ตร.

พ.ต.อ.หญิง

(Signature)
(สมบุญรณ์ สุโรสิต)

พ.ต.ท.หญิง (ดวงรัตน์ พูลมี)

พยาบาล (สบ๓) กลุ่มงานพยาบาล รพ.ตร.

พ.ต.ท.หญิง

(Signature)
(ดวงรัตน์ พูลมี)

ตรวจแล้วถูกต้อง

พ.ต.อ.หญิง

(Signature)

(คณินฉิ่ง สิงห์ไกร)

พยาบาล (สบ๕) กลุ่มงานพยาบาล รพ.ตร.

พ.ต.ท.หญิง

(Signature)
(จิตติภัทร์ กุศลพัทธ์ศรีวิธา)

๑๑ ผ้าเช็ดเท้า

ขนาด	นิ้ว
กว้าง	๒๐
ยาว	๓๐

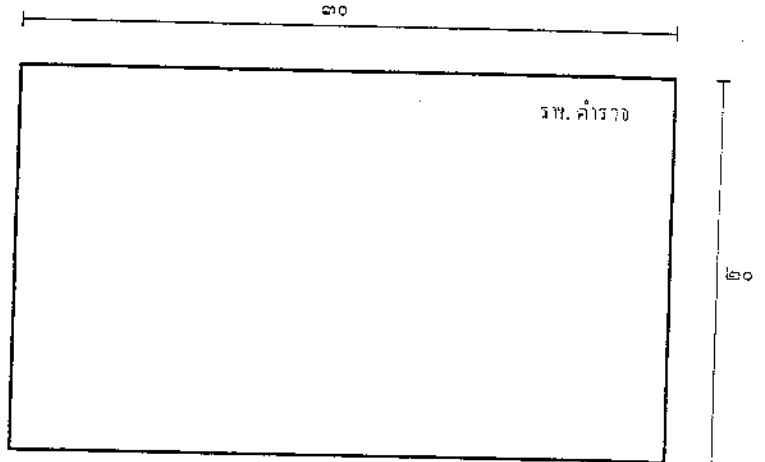

หมายเหตุ

: หน่วยวัด : นิ้ว

: ขนาดต่างๆ ให้มีความคลาดเคลื่อนได้ไม่เกิน ๑ นิ้ว

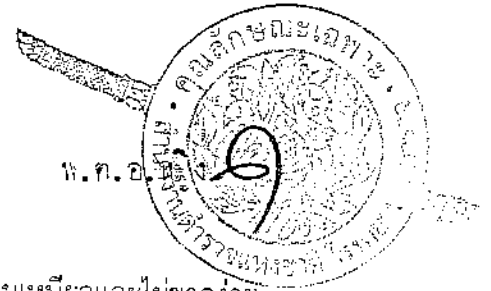

พ.ศ. ๒๕๖๕

๑. ผ้า cotton ๑๐๐ %

๒. หอเส้นด้ายคู่ น้ำหนักไม่ต่ำกว่า ๑๐ ปอนด์/โหล

๓. ฝ้ายที่เย็บต้องไม่น้อยกว่า ๑๒ ฝ้ายต่อความยาว ๑ นิ้ว ใช้ด้ายคุณภาพดี มีความเหนียวและไม่ขาดง่าย

๔. ใช้ผ้าผืนเดียว ไม่มีรอยต่อของตัวผ้า

๕. เย็บด้วยเส้นด้ายตะเข็บคู่ตลอดทั้งผืน

๖. หอโลโก้แบบขนุน "รพ.ตำรวจ" ขนาดตัวอักษร ๑ นิ้ว มุมขวาบน

ตรวจแล้วถูกต้อง

พ.ต.ท.หญิง

กมลรัตน์ พูลมณี
(ดวงรัตน์ พูลมณี)

พิจารณาถูกต้อง

พ.ต.ท.หญิง

กมลรัตน์ พูลมณี
(ดวงรัตน์ พูลมณี)

ตรวจแล้วถูกต้อง

พ.ศ.อ.หญิง

and

(คณิงนิจ สิงห์ไกร)

พยาบาล (สบ๓) กลุ่มงานพยาบาล รพ.ตร.

พ.ต.อ.หญิง

สมบุญ สุโขสิต
(สมบุญ สุโขสิต)

พ.ต.ท.หญิง

กมลรัตน์ พูลมณี
(ดวงรัตน์ พูลมณี)

พยาบาล (สบ๕) กลุ่มงานพยาบาล รพ.ตร.

พ.ต.ท.หญิง

จิตติภัทร์ กุลทรัพย์ศรีวาร
(จิตติภัทร์ กุลทรัพย์ศรีวาร)

รายละเอียดของวัสดุประเภทเครื่องแต่งกาย ประเภทอาภรณ์ภัณฑ์และเครื่องนอน
โรงพยาบาลตำรวจ สำนักงานตำรวจแห่งชาติ

๑๖ ผ้าปูคิลิปเด็กอ่อน

ขนาด	
กว้าง	๓๕
ยาว	๓๕

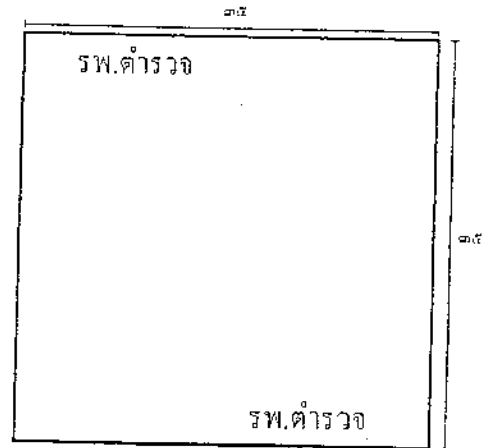

หมายเหตุ

: หน่วยวัด : นิ้ว

: ขนาดต่างๆ ให้มีความคลาดเคลื่อนได้ไม่เกิน ๑ นิ้ว

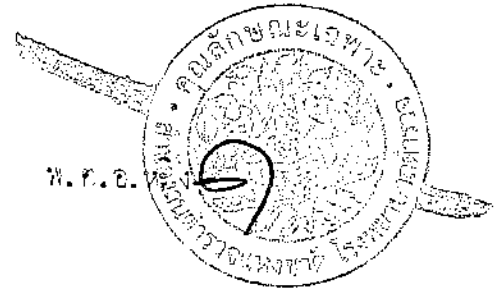

๑. ฝ้ายดีบย้อมสี cotton ๑๐๐ %
๒. ผ้าทอเบอร์ ๒๐x๒๐ (±๓) จำนวนเส้นด้าย ไม่น้อยกว่า ๑๔๐ เส้นต่อ ๑ ตารางนิ้ว
๓. ฝ้ายที่เย็บต้องไม่น้อยกว่า ๑๒ ฝ้ายต่อความยาว ๑ นิ้ว ใช้ด้ายคุณภาพดี มีความเหนียวและไม่ขาดง่าย
๔. ตัดเศษด้ายเย็บเก็บทุกชิ้นงาน
๕. เย็บเก็บริมทั้ง ๔ ด้าน เย็บด้วยตะเข็บคู่
๖. พิมพ์โลโก้ "รพ.ตำรวจ" ขนาดตัวอักษร ๑ นิ้ว บริเวณด้านบนและด้านล่าง ด้านหน้าและด้านหลัง ฝืนผ้าด้วยหมึกสีน้ำเงิน
๗. รายละเอียดอื่นๆ เป็นไปตามที่ราชการกำหนด

ตรวจแล้วถูกต้อง

พ.ต.ท.หญิง

(ดวงรัตน์ พูลมี)

พญาบาล (สบ๓) กลุ่มงานพญาบาล รพ.ตร.

พ.ต.อ.หญิง

(สมบูรณ์ สุโขสิต)

รับมาแล้วถูกต้อง

พ.ต.อ.หญิง

(ดวงรัตน์ พูลมี)

พญาบาล (สบ๓) กลุ่มงานพญาบาล รพ.ตร.

ตรวจแล้วถูกต้อง

พ.ต.อ.หญิง

(คณินิจ สิงห์ไกร)

พญาบาล (สบ๕) กลุ่มงานพญาบาล รพ.ตร.

พ.ต.ท.หญิง

(จิตติภัทร์ ฤกษ์ศรีวิธา)

รายละเอียดของวัสดุประเภทเครื่องแต่งกาย ประเภทอาภรณ์ภัณฑ์และเครื่องนอน
โรงพยาบาลตำรวจ สำนักงานตำรวจแห่งชาติ

๑ ผ้าเจาะกลางสวนหัวใจ

ขนาด	
กว้าง	๖๕
ยาว	๘๗

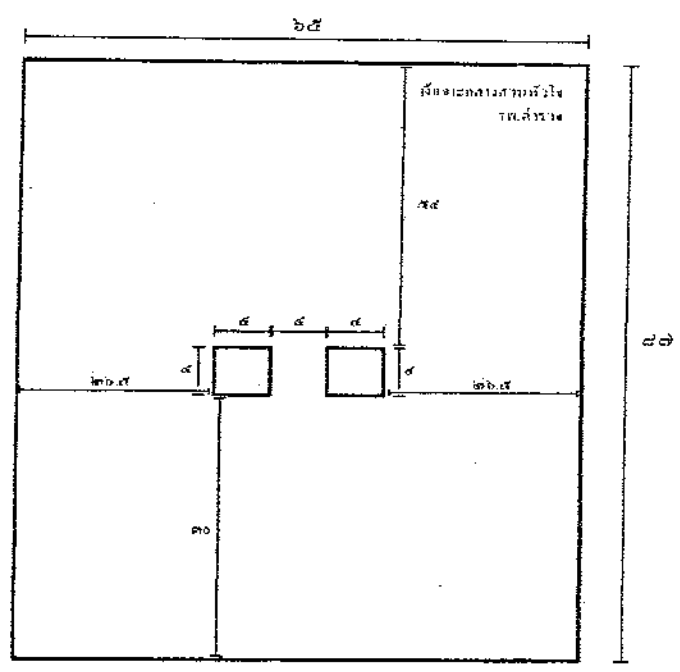
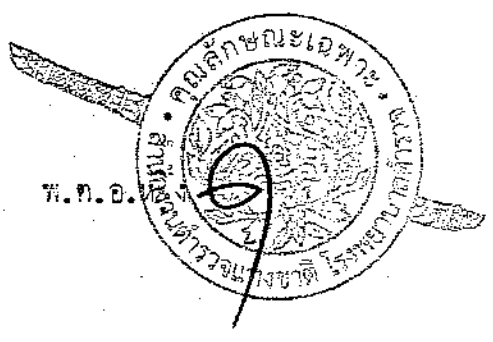

หมายเหตุ

: หน่วยวัด : นิ้ว

: ขนาดต่างๆ ให้มีความคลาดเคลื่อนได้ไม่เกิน ๑ นิ้ว

๑. ฝ้ายดิบย้อมสี cotton ๑๐๐ %
๒. ด้ายทอเบอร์ ๒๐x๒๐ (±๓) จำนวนเส้นด้าย ไม่น้อยกว่า ๑๔๐ เส้นต่อ ๑ ตารางนิ้ว
๓. ฝีเข็มที่เย็บต้องไม่น้อยกว่า ๑๒ ฝีเข็มต่อความยาว ๑ นิ้ว ใช้ด้ายคุณภาพดี มีความเหนียวและไม่ขาดง่าย
๔. เย็บเก็บริมทั้ง ๔ ด้าน เย็บด้วยตะเข็บคู่
๕. ใช้ผ้าผืนเดียว ๒ ชั้น ไม่มีรอยต่อของผ้า
๖. ทิมพโลโก้ ตามที่กำหนด ขนาดตัวอักษร ๑ นิ้ว ด้ายหมักสีน้ำเงิน ๒ จุด บริเวณด้านบนของผืนผ้า ด้านหน้าและด้านหลัง
๗. รายละเอียดอื่นๆ เป็นไปตามที่ราชการกำหนด

สำเนาถูกต้อง

ตรวจแล้วถูกต้อง
พ.ต.ท.หญิง *ดวงรัตน์ พูลมี*
(ดวงรัตน์ พูลมี)

พ.ต.ท.หญิง *ดวงรัตน์ พูลมี*
(ดวงรัตน์ พูลมี)

ตรวจแล้วถูกต้อง
พ.ต.อ.หญิง *อนงค์*
(คณินิจ สิงห์ไกร)

โรงพยาบาล (สบต) กลุ่มงานพยาบาล รพ.ตร.จ.
พ.ต.อ.หญิง *สมบุญ สุธะสิทธิ์*
(สมบุญ สุธะสิทธิ์)

พ.ต.ท.หญิง *ดวงรัตน์ พูลมี*
(ดวงรัตน์ พูลมี)

พ.ต.ท.หญิง *จิตติภัทร์ กุลพัทธ์ศรีวิภา*
(จิตติภัทร์ กุลพัทธ์ศรีวิภา)

รายละเอียดของวัสดุประเภทเครื่องแต่งกาย ประเภทอาภรณ์ภัณฑ์และเครื่องนอน
โรงพยาบาลตำรวจ สำนักงานตำรวจแห่งชาติ

3. ปกอกเมโยสองชั้น

ขนาด	
กว้าง	๒๕
ยาว	๕๐

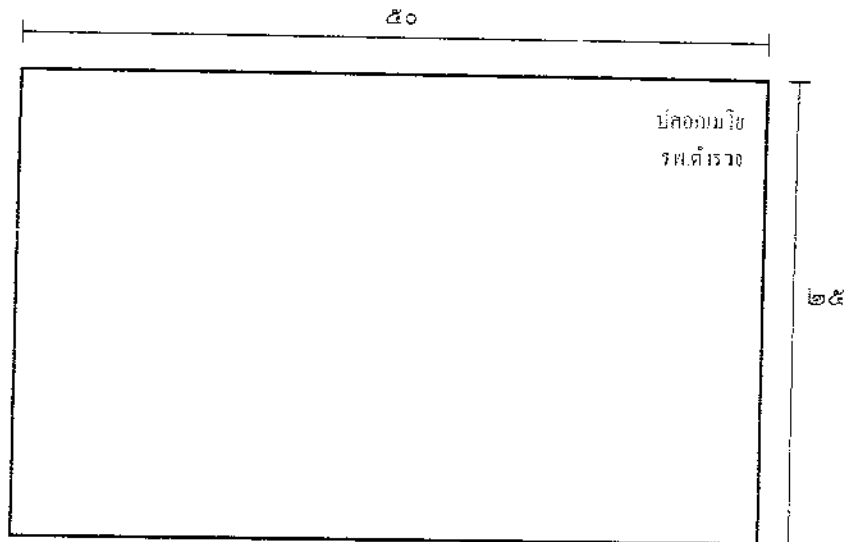

หมายเหตุ

: หน่วยวัด : นิ้ว

: ขนาดต่างๆ ให้มีความคลาดเคลื่อนได้ไม่เกิน ๑ นิ้ว

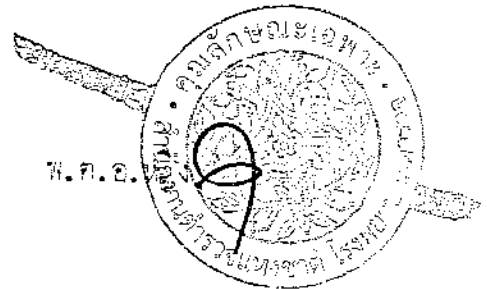

พ.ศ.อ.

- ผ้าดิบข้อมสี่ cotton ๑๐๐ %
- ด้ายทอเบอร์ ๒๐x๒๐ (±๓) จำนวนเส้นด้าย ไม่น้อยกว่า ๑๕๐ เส้นต่อ ๑ ตารางนิ้ว
- ผ้าที่เย็บต้องไม่น้อยกว่า ๑๒ ผีเข็มต่อความยาว ๑ นิ้ว ใช้ด้ายคุณภาพดี มีความเหนียวและไม่ขาดง่าย
- เย็บเก็บริมทั้ง ๔ ด้าน เย็บด้วยตะเข็บคู่
- ใช้ผ้าผืนเดียว ๒ ชั้น ไม่มีรอยต่อของผ้า
- พิมพ์โลโก้ ตามที่กำหนด ขนาดตัวอักษร ๑ นิ้ว ด้วยหมึกสีน้ำเงิน ๒ จุด บริเวณด้านบนของผืนผ้า ด้านหน้าและด้านหลัง
- รายละเอียดอื่นๆ เป็นไปตามที่ราชการกำหนด

ตรวจแล้วถูกต้อง

พ.ต.ท.หญิง

ดวงรัตน์ พูลมี
(ดวงรัตน์ พูลมี)

ส่งมอบแล้วถูกต้อง

พ.ต.ท.หญิง

ดวงรัตน์ พูลมี
(ดวงรัตน์ พูลมี)

ตรวจแล้วถูกต้อง

พ.ต.อ.หญิง

จตุพร
(จตุพร นิ่ง สิงห์ไกร)

พ.ต.ท.หญิง

สมบูรณ สุโขสิต
(สมบูรณ สุโขสิต)

พ.ต.ท.หญิง

ดวงรัตน์ พูลมี
(ดวงรัตน์ พูลมี)

พ.ต.ท.หญิง

จิตติภัทร์ กุลพัทธ์ศรีวรา
(จิตติภัทร์ กุลพัทธ์ศรีวรา)

รายละเอียดของวัสดุประเภทเครื่องแต่งกาย ประเภทอาภรณ์ภัณฑ์และเครื่องนอน
โรงพยาบาลตำรวจ สำนักงานตำรวจแห่งชาติ

ผ้าดิบย้อมสีเขียวสองชั้นขนาด ๔๐ X ๔๐ นิ้ว

ขนาด	
กว้าง	๔๐
ยาว	๔๐

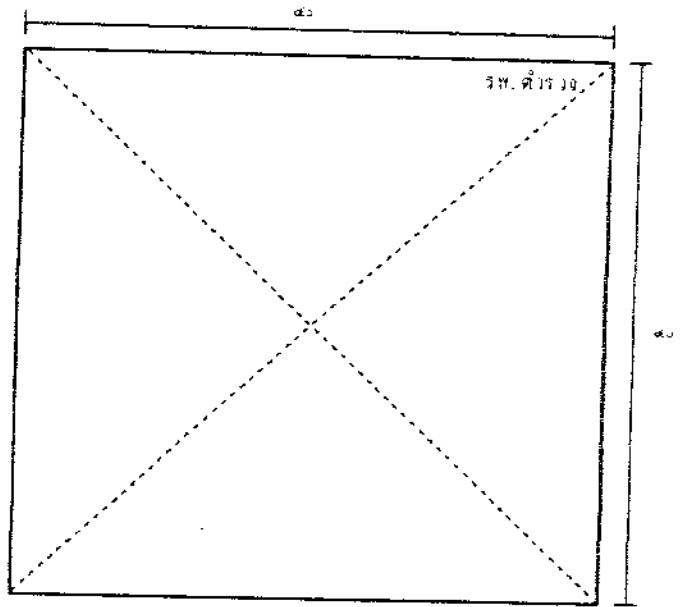

หมายเหตุ

: หน่วยวัด : นิ้ว

: ขนาดต่างๆ ให้มีความคลาดเคลื่อนได้ไม่เกิน ๑ นิ้ว

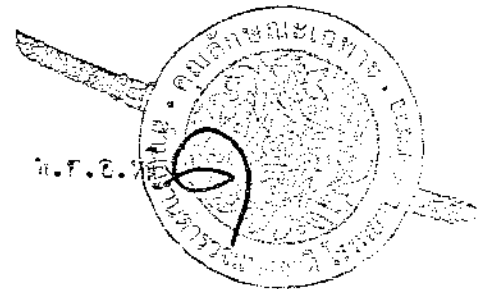

1. ผ้าดิบย้อมสี cotton ๑๐๐ %
2. ด้ายทอเบอร์ ๒๐x๒๐ (±๓) จำนวนเส้นด้าย ไม่น้อยกว่า ๑๔๐ เส้นต่อ ๑ ตารางนิ้ว
3. ผีเข็มที่เย็บต้องไม่น้อยกว่า ๑๒ ผีเข็มต่อความยาว ๑ นิ้ว ใช้ด้ายคุณภาพดี มีความเหนียวและไม่ขาดง่าย
4. เย็บเก็บริมทั้ง ๔ ด้าน เย็บด้วยตะเข็บคู่
5. ใช้ผ้าผืนเดียว ๒ ชั้น ไม่มีรอยต่อของผ้า
6. พิมพ์โลโก้ ตามที่กำหนด ขนาดตัวอักษร ๑ นิ้ว ด้วยหมึกสีน้ำเงิน ๒ จุด บริเวณด้านบนของผืนผ้า ด้านหน้าและด้านหลัง
7. รายละเอียดอื่นๆ เป็นไปตามที่ราชการกำหนด

ตรวจแล้วถูกต้อง

พ.ต.ท.หญิง *สมใจ พูลมณี*
(ดวงรัตน์ พูลมณี)

สำเนาถูกต้อง

พ.ต.ท.หญิง *สมใจ พูลมณี*
พ.ต.ท.หญิง *สมใจ พูลมณี*

ตรวจแล้วถูกต้อง

พ.ต.อ.หญิง *อนันต์*
(คณินิจ สิงห์ไกร)

พยาบาล (สบ๓) กลุ่มงานพยาบาล รพ.ตร.

พ.ต.อ.หญิง *สมใจ พูลมณี*
(สมบุญ สุธงษา)

พ.ต.ท.หญิง *สมใจ พูลมณี*
(ดวงรัตน์ พูลมณี)

พยาบาล (สบ๕) กลุ่มงานพยาบาล รพ.ตร.

พ.ต.ท.หญิง *จิตติภัทร์ กุลพัทธ์ศรีวรา*
(จิตติภัทร์ กุลพัทธ์ศรีวรา)

รายละเอียดของวัสดุประเภทเครื่องแต่งกาย ประเภทอาภรณ์ภัณฑ์และเครื่องนอน
โรงพยาบาลตำรวจ สำนักงานตำรวจแห่งชาติ

1- ผ้าดิบย้อมสีเขียวสองชั้นขนาด ๕๐ X ๕๐ นิ้ว

ขนาด	
กว้าง	๕๐
ยาว	๕๐

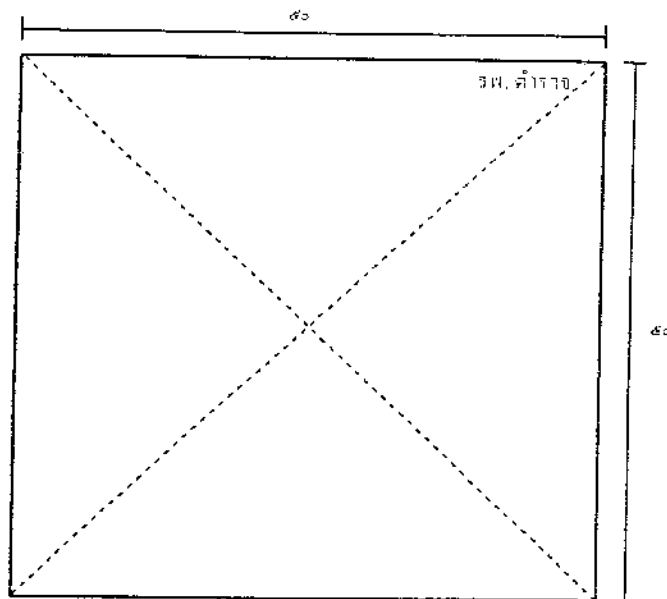

หมายเหตุ

: หน่วยวัด : นิ้ว

: ขนาดต่างๆ ให้มีความคลาดเคลื่อนได้ไม่เกิน ๑ นิ้ว

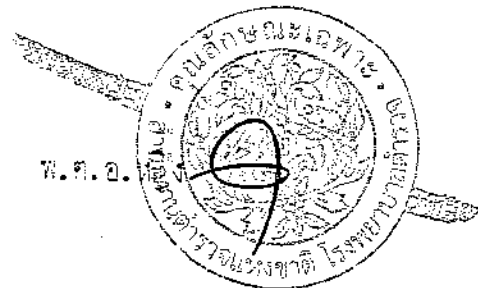

พ.ศ. ๒.

๑. ผ้าดิบย้อมสี cotton ๑๐๐ %
๒. ด้ายทอเบอร์ ๒๐x๒๐ (±๓) จำนวนเส้นด้าย ไม่น้อยกว่า ๑๕๐ เส้นต่อ ๑ ตารางนิ้ว
๓. ฝ้ายที่เย็บต้องไม่น้อยกว่า ๑๒ ฝ้ายต่อความยาว ๑ นิ้ว ใช้ด้ายคุณภาพดี มีความเหนียวและไม่ขาดง่าย
๔. เย็บเก็บริมทั้ง ๔ ด้าน เย็บด้วยตะเข็บคู่
๕. ใช้ผ้าผืนเดียว ๒ ชั้น ไม่มีรอยต่อของผ้า
๖. พิมพ์โลโก้ ตามที่กำหนด ขนาดตัวอักษร ๑ นิ้ว ด้วยหมึกสีน้ำเงิน ๒ จุด บริเวณด้านบนบนของผืนผ้า ด้านหน้าและด้านหลัง
๗. รายละเอียดอื่นๆ เป็นไปตามที่ราชการกำหนด

ตรวจแล้วถูกต้อง
พ.ต.ท.หญิง *[Signature]*
(ดวงรัตน์ พูลมี)

ดำเนินการถูกต้อง
พ.ต.ท.หญิง *[Signature]*
(ดวงรัตน์ พูลมี)

ตรวจแล้วถูกต้อง
พ.ต.อ.หญิง *[Signature]*
(คณินิจ สิงห์ไกร)

พยาบาล (สบ๓) กลุ่มงานพยาบาล รพ.ตร.
พ.ต.อ.หญิง *[Signature]*
(สมบุญรณ์ สุใสสิด)

พ.ต.ท.หญิง *[Signature]*
(ดวงรัตน์ พูลมี)

พยาบาล (สบ๕) กลุ่มงานพยาบาล รพ.ตร.
พ.ต.ท.หญิง *[Signature]*
(จิตภัสร์ กุลพัทธ์ศรีวรา)

รายละเอียดของวัสดุประเภทเครื่องแต่งกาย ประเภทอาภรณ์ภัณฑ์และเครื่องนอน
โรงพยาบาลตำรวจ สำนักงานตำรวจแห่งชาติ

ผ้าดิบย้อมสีเขียวสองชั้นขนาด ๗๐ X ๗๐ นิ้ว

ขนาด	
กว้าง	๗๐
ยาว	๗๐

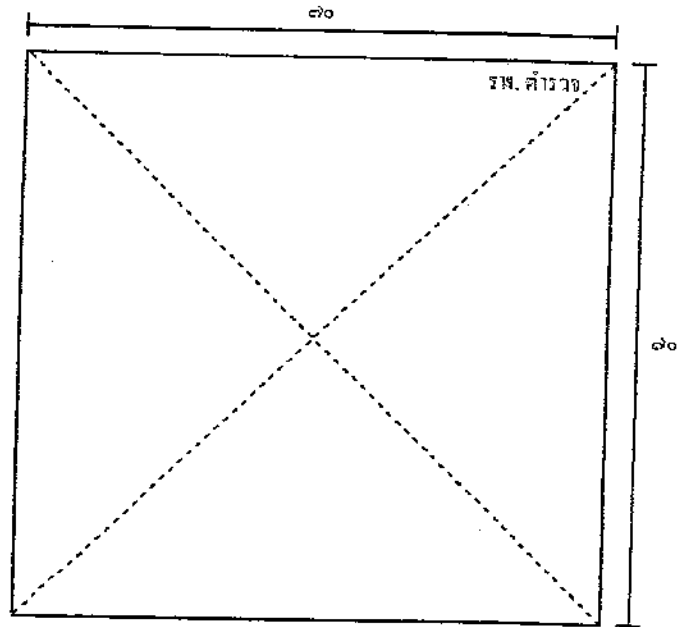
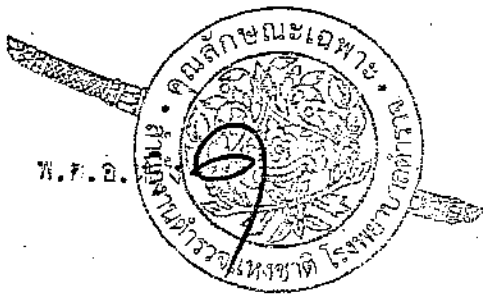

หมายเหตุ

- : หน่วยวัด : นิ้ว
- : ขนาดต่างๆ ให้มีความคลาดเคลื่อนได้ไม่เกิน ๑ นิ้ว

- ผ้าดิบย้อมสี cotton ๑๐๐ %
- ด้ายทอเบอร์ ๒๐x๒๐ (±๓) จำนวนเส้นด้าย ไม่น้อยกว่า ๑๕๐ เส้นต่อ ๑ ตารางนิ้ว
- ผ้าเขียวที่เย็บต้องไม่น้อยกว่า ๑๒ ผีเข็มต่อความยาว ๑ นิ้ว ใช้ด้ายคุณภาพดี มีความเหนียวและไม่ขาดง่าย
- เย็บเก็บริมทั้ง ๔ ด้าน เย็บด้วยตะเข็บคู่
- ใช้ผ้าผืนเดียว ๒ ชั้น ไม่มีรอยต่อของผ้า
- พิมพ์โลโก้ ตามที่กำหนด ขนาดตัวอักษร ๑ นิ้ว ด้วยหมึกสีน้ำเงิน ๒ จุด บริเวณด้านบนบนของผืนผ้า ด้านหน้าและด้านหลัง
- รายละเอียดอื่นๆ เป็นไปตามที่ราชการกำหนด

ตรวจสอบแล้วถูกต้อง
พ.ต.ท.หญิง *ดวงรัตน์ สุขสวัสดิ์*
(ดวงรัตน์ สุขสวัสดิ์)

ตรวจสอบแล้วถูกต้อง
ดวงรัตน์ สุขสวัสดิ์

ตรวจสอบแล้วถูกต้อง
พ.ต.อ.หญิง *อนันต์*
(คณินิจ สิงห์ไกร)

พ.ต.อ.หญิง *สมบุญ*
(สมบุญ สุ่มลิต)

พ.ต.ท.หญิง *ดวงรัตน์ สุขสวัสดิ์*
(ดวงรัตน์ สุขสวัสดิ์)

พ.ต.ท.หญิง *จิตติภัทร์*
(จิตติภัทร์ กุลพัทธ์ศรีวรา)

รายละเอียดของวัสดุประเภทเครื่องแต่งกาย ประเภทอาภรณ์ภัณฑ์และเครื่องนอน
โรงพยาบาลตำรวจ สำนักงานตำรวจแห่งชาติ

ผ้าดิบย้อมสีเขียวชั้นเดียว (TOWEL)

ขนาด	
กว้าง	๓๗
ยาว	๕๔

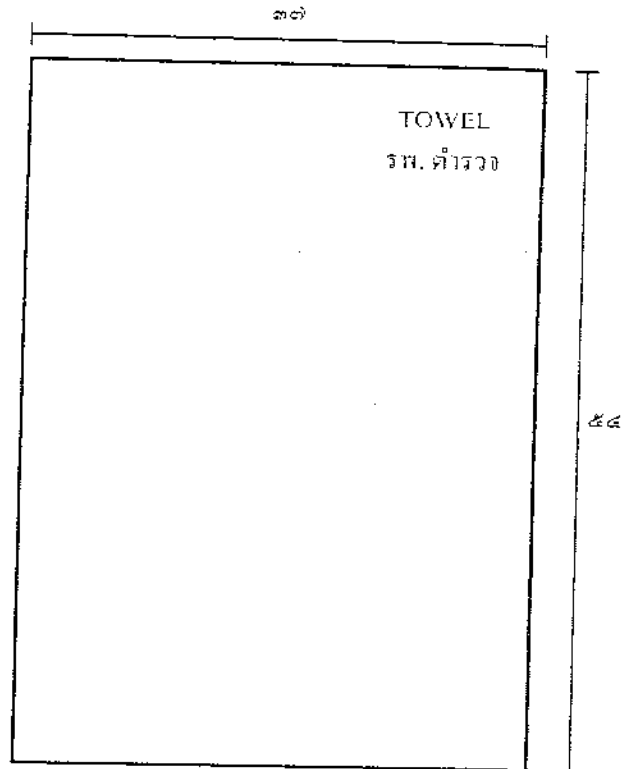
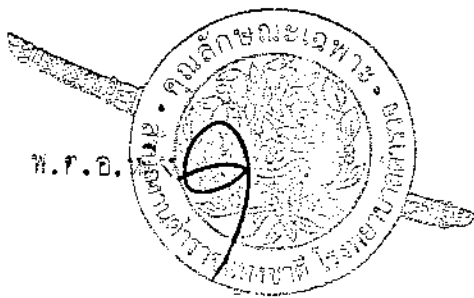

หมายเหตุ .

: หน่วยวัด : นิ้ว

: ขนาดต่างๆ ให้มีความคลาดเคลื่อนได้ไม่เกิน ๑ นิ้ว

- ผ้าดิบย้อมสี cotton ๑๐๐ %
- ด้ายทอเบอร์ ๒๐x๒๐ (±๓) จำนวนเส้นด้าย ไม่น้อยกว่า ๑๕๐ เส้นต่อ ๑ ตารางนิ้ว
- ฝีเข็มที่เย็บต้องไม่น้อยกว่า ๑๒ ฝีเข็มต่อความยาว ๑ นิ้ว ใช้ด้ายคุณภาพดี มีความเหนียวและไม่ขาดง่าย
- เย็บริมทั้ง ๔ ด้าน เย็บด้วยตะเข็บคู่
- ใช้ผ้าผืนเดียว ๑ ชั้น ไม่มีรอยต่อของผ้า
- พิมพ์โลโก้ ตามที่กำหนด ขนาดตัวอักษร ๑ นิ้ว ด้วยหมึกสีน้ำเงิน ๒ จุด บริเวณด้านบนของผืนผ้า ด้านหน้าและด้านหลัง
- รายละเอียดอื่นๆ เป็นไปตามที่ราชการกำหนด

ตรวจแล้วถูกต้อง

พ.ต.ท.หญิง

(Signature)
(ดวงรัตน์ พูลมี)

พยาบาล (สบ๓) กลุ่มงานพยาบาล รพ.ตร.

พ.ต.อ.หญิง

(Signature)
(สมบุญ สุนทร)

รับมาแล้วถูกต้อง

พ.ต.ท.หญิง

(Signature)
(ดวงรัตน์ พูลมี)

พยาบาล (สบ๓) กลุ่มงานพยาบาล รพ.ตร.

พ.ต.ท.หญิง

(Signature)
(ดวงรัตน์ พูลมี)

ตรวจแล้วถูกต้อง

พ.ต.อ.หญิง

(Signature)

(คณินิจ สิงห์ไกร)

พยาบาล (สบ๕) กลุ่มงานพยาบาล รพ.ตร.

พ.ต.ท.หญิง

(Signature)
(จิตติภัทร์ กุลพัทธ์ศรีวรา)

รายละเอียดของวัสดุประเภทเครื่องแต่งกาย ประเภทอุปกรณ์กันภัยและเครื่องนอน
โรงพยาบาลตำรวจ สำนักงานตำรวจแห่งชาติ

ผ้าคลุมผ่าตัดใส่เลื่อน (HERNIA SHEET)

ขนาด	
กว้าง	๗๐
ยาว	๑๓๐

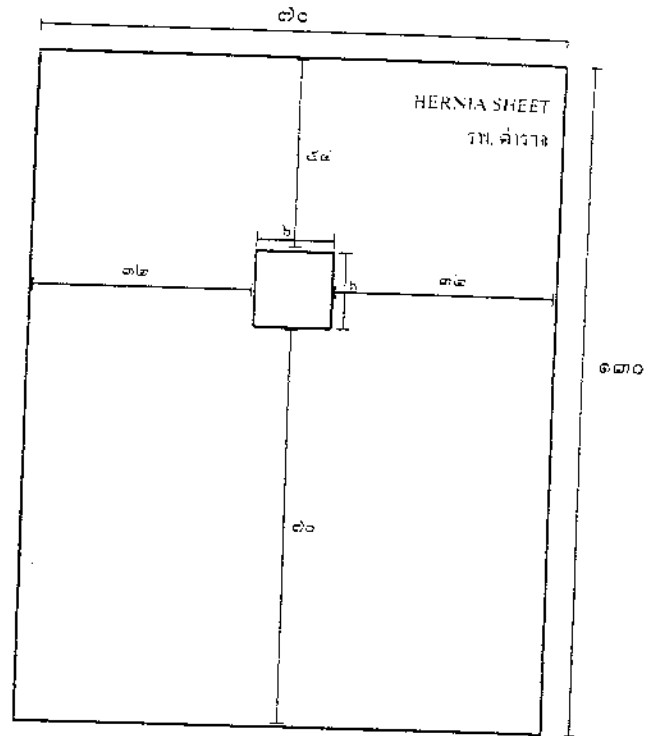
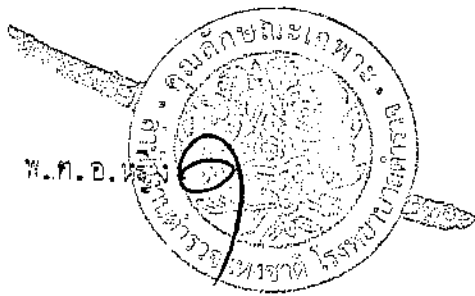

หมายเหตุ

: หน่วยวัด : นิ้ว

: ขนาดต่างๆ ให้มีความคลาดเคลื่อนได้ไม่เกิน ๑ นิ้ว

- ผ้าดิบย้อมสี cotton ๑๐๐ %
- ด้ายทอเบอร์ ๒๐x๒๐ (±๓) จำนวนเส้นด้าย ไม่น้อยกว่า ๑๕๐ เส้นต่อ ๑ ตารางนิ้ว
- ผ้าเย็บที่เย็บต้องไม่น้อยกว่า ๑๒ ผีเย็บต่อความยาว ๑ นิ้ว ใช้ด้ายคุณภาพดี มีความเหนียวและไม่ขาดง่าย
- เย็บเก็บริมทั้ง ๔ ด้าน เย็บด้วยตะเข็บคู่
- ใช้ผ้าฝืนเดียว ๒ ชั้น ไม่มีรอยต่อของผ้า
- พิมพ์โลโก้ ตามที่กำหนด ขนาดตัวอักษร ๑ นิ้ว ด้วยหมึกสีน้ำเงิน ๒ จุด บริเวณด้านบนของผืนผ้า ด้านหน้าและด้านหลัง
- รายละเอียดอื่นๆ เป็นไปตามที่ราชการกำหนด

ขนาดที่ต้อง

ตรวจแล้วถูกต้อง

พ.ต.ท.หญิง

(ดวงรัตน์ พูลมี)

พยาบาล (สบต) กลุ่มงานพยาบาล รพ.ตร.

พ.ต.อ.หญิง

(สมบุญ สุธงสิต)

พ.ต.ท.หญิง

(ดวงรัตน์ พูลมี)

พยาบาล (สบต) กลุ่มงานพยาบาล รพ.ตร.

พ.ต.ท.หญิง

(ดวงรัตน์ พูลมี)

ตรวจแล้วถูกต้อง

พ.ต.อ.หญิง

(คณินิจ สิงห์ไกร)

พยาบาล (สบต) กลุ่มงานพยาบาล รพ.ตร.

พ.ต.ท.หญิง

(จิตติภรณ์ กุลพัทธ์ศรีวรา)

รายละเอียดของวัสดุประเภทเครื่องแต่งกาย ประเภทอาภรณ์ภัณฑ์และเครื่องนอน
โรงพยาบาลตำรวจ สำนักงานตำรวจแห่งชาติ

ผ้าคลุมผ่าตัดช่องอก (CHEST SHEET)

ขนาด	
กว้าง	๖๐
ยาว	๑๓๐

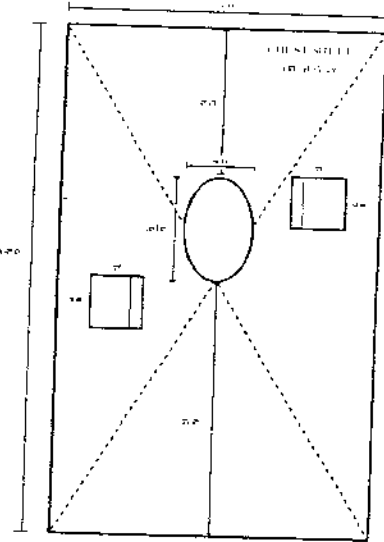
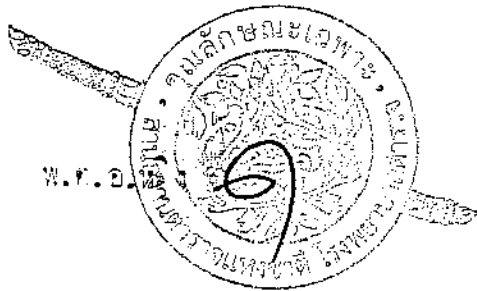

หมายเหตุ

: หน่วยวัด : นิ้ว

: ขนาดต่างๆ ให้มีความคลาดเคลื่อนได้ไม่เกิน ๑ นิ้ว

๑. วัสดุขย้อมสี cotton ๑๐๐ %
๒. ด้ายทอเบอร์ ๒๐x๒๐ (±๓) จำนวนเส้นด้าย ไม่น้อยกว่า ๑๔๐ เส้นต่อ ๑ ตารางนิ้ว
๓. ฝีเข็มที่เย็บต้องไม่น้อยกว่า ๑๒ ฝีเข็มต่อความยาว ๑ นิ้ว ใช้ด้ายคุณภาพดี มีความเหนียวและไม่ขาดง่าย
๔. เย็บเก็บริมทั้ง ๔ ด้าน เย็บด้วยตะเข็บคู่
๕. ใช้ผ้าฝืนเดียว ๒ ชั้น ไม่มีรอยต่อของผ้า
๖. พิมพ์โลโก้ ตามที่กำหนด ขนาดตัวอักษร ๑ นิ้ว ด้วยหมึกสีน้ำเงิน ๒ จุด บริเวณด้านบนบนของผืนผ้า ด้านหน้าและด้านหลัง
๗. รายละเอียดอื่นๆ เป็นไปตามที่ราชการกำหนด

ตรวจแล้วถูกต้อง

พ.ต.ท.หญิง *กมลรัตน์ พูลมี*
(ดวงรัตน์ พูลมี)

พยาบาล (สบ๓) กลุ่มงานพยาบาล รพ.ตร.
พ.ต.อ.หญิง *กมลรัตน์ พูลมี*
(สมบุญ สุ่มสิต)

อำนาจถูกต้อง

พ.ต.ท. *กมลรัตน์ พูลมี*
(ดวงรัตน์ พูลมี)
พยาบาล (สบ๓) กลุ่มงานพยาบาล รพ.ตร.
พ.ต.ท.หญิง *กมลรัตน์ พูลมี*
(ดวงรัตน์ พูลมี)

ตรวจแล้วถูกต้อง

พ.ต.อ.หญิง *กมลรัตน์ พูลมี*
(คณินิจ สิงห์กร).

พยาบาล (สบ๕) กลุ่มงานพยาบาล รพ.ตร.
พ.ต.ท.หญิง *กมลรัตน์ พูลมี*
(จิตติภัทร์ กุลพัทธ์ศรีวรา)

รายละเอียดของวัสดุประเภทเครื่องแต่งกาย ประเภทอุปกรณ์ภัณฑ์และเครื่องนอน

โรงพยาบาลตำรวจ สำนักงานตำรวจแห่งชาติ

ผ้าคลุมผ่าตัดหน้าห้อง (LAP SHEET)

ขนาด	
กว้าง	๖๐
ยาว	๑๓๐

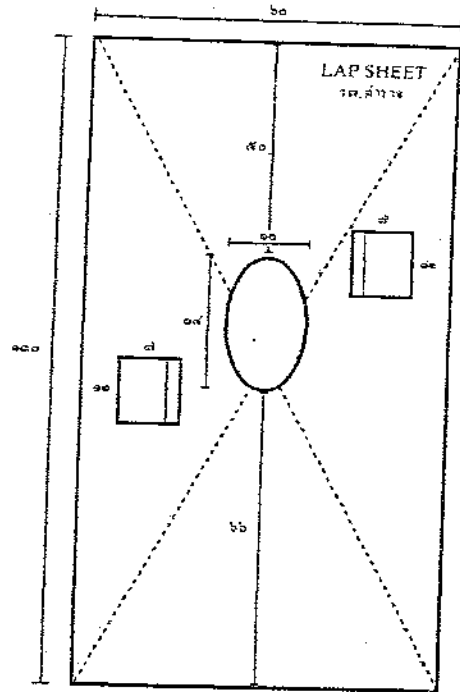
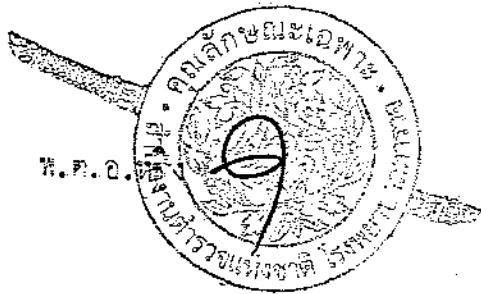

หมายเหตุ

- : หน่วยวัด : นิ้ว
- : ขนาดต่างๆ ให้มีความคลาดเคลื่อนได้ไม่เกิน ๑ นิ้ว

๑. วัสดุบย้อมสี cotton ๑๐๐ %
๒. ด้ายทอเบอร์ ๒๐x๒๐ (±๓) จำนวนเส้นด้าย ไม่น้อยกว่า ๑๔๐ เส้นต่อ ๑ ตารางนิ้ว
๓. ฝีเข็มที่เย็บต้องไม่น้อยกว่า ๑๒ ฝีเข็มต่อความยาว ๑ นิ้ว ใช้ด้ายคุณภาพดี มีความเหนียวและไม่ขาดง่าย
๔. เย็บเก็บริมทั้ง ๔ ด้าน เย็บด้วยตะเข็บคู่
๕. ใช้ผ้าผืนเดียว ๒ ชั้น ไม่มีรอยต่อของผ้า
๖. พิมพ์โลโก้ ตามที่กำหนด ขนาดตัวอักษร ๑ นิ้ว ด้วยหมึกสีน้ำเงิน ๒ จุด บริเวณด้านบนของผืนผ้า ด้านหน้าและด้านหลัง
๗. รายละเอียดอื่นๆ เป็นไปตามที่ราชการกำหนด

ตรวจแล้วถูกต้อง

พ.ต.ท.หญิง

ดวงรัตน์ พูลมี
(ดวงรัตน์ พูลมี)

ดำเนินการถูกต้อง

พ.ต.ท.หญิง

ดวงรัตน์ พูลมี
(ดวงรัตน์ พูลมี)

ตรวจแล้วถูกต้อง

พ.ต.อ.หญิง

คณิศร์
(คณิศร์ สิงห์ไกร)

พยาบาล (สบ๓) กลุ่มงานพยาบาล รพ.ตร. (สบ๓) กลุ่มงานพยาบาล รพ.ตร. (สบ๕) กลุ่มงานพยาบาล รพ.ตร.

พ.ต.อ.หญิง

สมบุญ สู่ใจสัต
(สมบุญ สู่ใจสัต)

พ.ต.ท.หญิง

ดวงรัตน์ พูลมี
(ดวงรัตน์ พูลมี)

พ.ต.ท.หญิง

จิตติภัทร์ กุลพัทธ์ศรีวิธา
(จิตติภัทร์ กุลพัทธ์ศรีวิธา)

รายละเอียดของวัสดุประเภทเครื่องแต่งกาย ประเภทอาภรณ์กันจ้ำและเครื่องนอน
โรงพยาบาลตำรวจ สำนักงานตำรวจแห่งชาติ

ผ้าคลุมผ่าตัดหัวใจ (HEART SHEET)

ขนาด	
กว้าง	๘๓
ยาว	๑๒๐

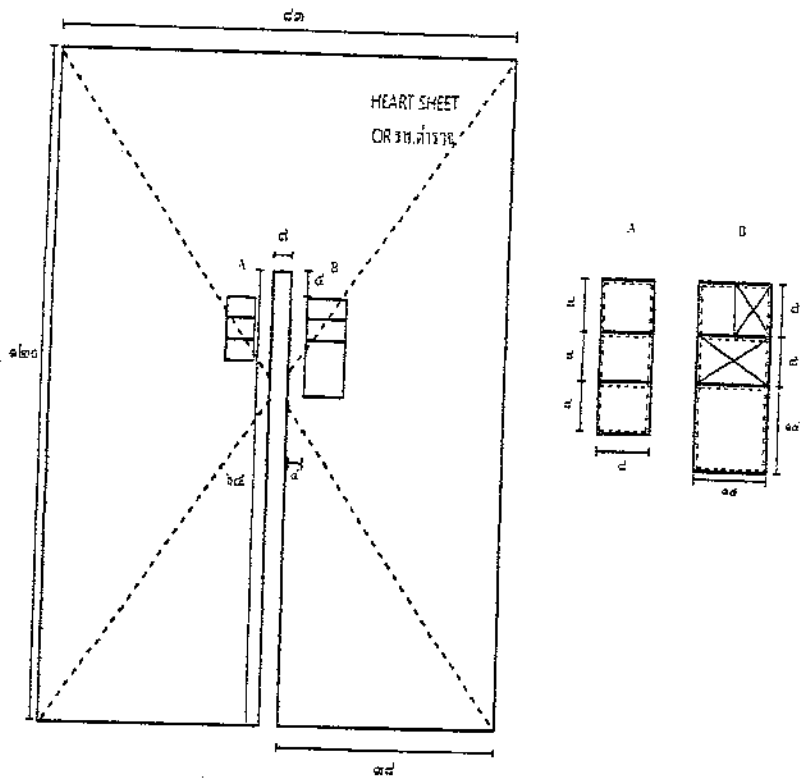
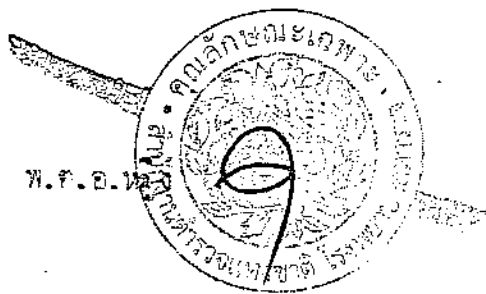

หมายเหตุ

- : หน่วยวัด : นิ้ว
- : ขนาดต่างๆ ให้มีความคลาดเคลื่อนได้ไม่เกิน ๑ นิ้ว

๑. ผ้าดิบย้อมสี cotton ๑๐๐ %
๒. ด้ายทอเบอร์ ๒๐x๒๐ (±๓) จำนวนเส้นด้าย ไม่น้อยกว่า ๑๔๐ เส้นต่อ ๑ ตารางนิ้ว
๓. ฝีเข็มที่เย็บต้องไม่น้อยกว่า ๑๒ ฝีเข็มต่อความยาว ๑ นิ้ว ใช้ด้ายคุณภาพดี มีความเหนียวและไม่ขาดง่าย
๔. เย็บเก็บริมทั้ง ๔ ด้าน เย็บด้วยตะเข็บคู่
๕. ใช้ผ้าผืนเดียว ๒ ชั้น ไม่มีรอยต่อของผ้า
๖. ทิมพโลโก้ ตามที่กำหนด ขนาดตัวอักษร ๑ นิ้ว ด้วยหมึกสีน้ำเงิน ๒ จุด บริเวณด้านบนบนของผืนผ้า ด้านหน้าและด้านหลัง
๗. รายละเอียดอื่นๆ เป็นไปตามที่ราชการกำหนด

ตรวจแล้วถูกต้อง
พ.ต.ท.หญิง *กมลทิพย์ พูลมี*
(ดวงรัตน์ พูลมี)

สำเนาถูกต้อง

ตรวจแล้วถูกต้อง
พ.ต.อ.หญิง *อนันต์*
(คณิงนิจ สิงห์ไกร)

พ.ต.อ.หญิง *สมบุญ สุธาสิต*
(สมบุญ สุธาสิต)

พ.ต.ท.หญิง *กมลทิพย์ พูลมี*
(ดวงรัตน์ พูลมี)

พ.ต.ท.หญิง *จิตติภัทร์ ภูลพัทธ์ศรีวาร*
(จิตติภัทร์ ภูลพัทธ์ศรีวาร)

พ.ต.ท.หญิง *กมลทิพย์ พูลมี*
(ดวงรัตน์ พูลมี)

พ.ต.ท.หญิง *กมลทิพย์ พูลมี*
(ดวงรัตน์ พูลมี)

รายละเอียดของวัสดุประเภทเครื่องแต่งกาย ประเภทอาภรณ์ภัณฑ์และเครื่องนอน
โรงพยาบาลตำรวจ สำนักงานตำรวจแห่งชาติ

ผ้าคลุมผ่าตัดกระดูกต้นขา (FEMUR SHEET)

ขนาด	
กว้าง	๘๒
ยาว	๑๒๐

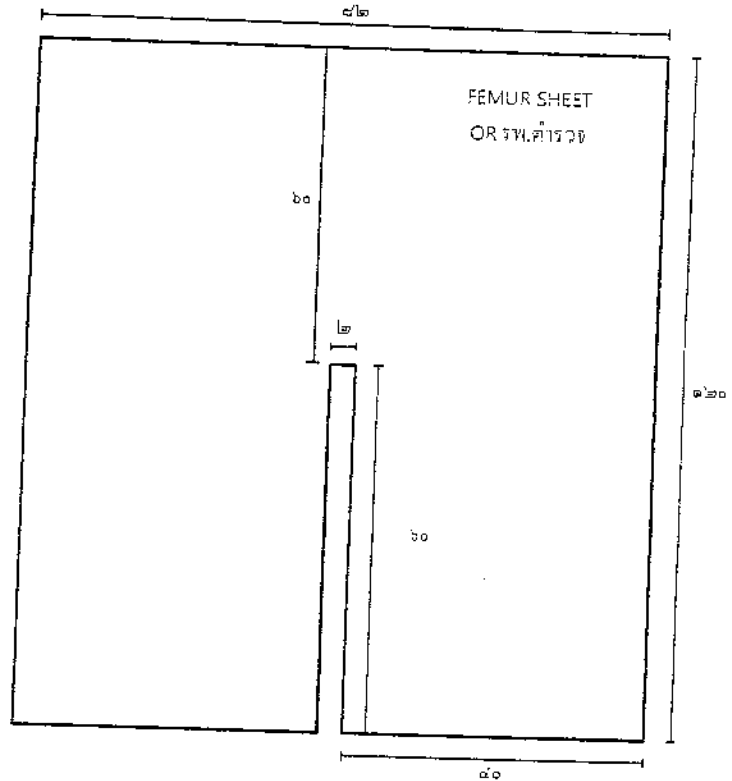
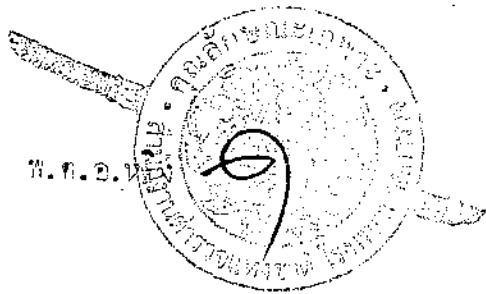

หมายเหตุ

- : หน่วยวัด : นิ้ว
- : ขนาดต่างๆ ให้มีความคลาดเคลื่อนได้ไม่เกิน ๑ นิ้ว

๑. ฝ้ายดีบย้อมสี cotton ๑๐๐ %
๒. ด้ายทอเบอร์ ๒๐x๒๐ (±๓) จำนวนเส้นด้าย ไม่น้อยกว่า ๓๕๐ เส้นต่อ ๑ ตารางนิ้ว
๓. ฝ้ายที่เย็บต้องไม่น้อยกว่า ๑๒ ฝ้ายต่อความยาว ๑ นิ้ว ใช้ด้ายคุณภาพดี มีความเหนียวและไม่ขาดง่าย
๔. เย็บเก็บริมทั้ง ๔ ด้าน เย็บด้วยตะเข็บคู่
๕. ใช้ผ้าผืนเดียว ๒ ชั้น ไม่มีรอยต่อของผ้า
๖. พิมพ์โลโก้ ตามที่กำหนด ขนาดตัวอักษร ๑ นิ้ว ด้วยหมึกสีน้ำเงิน ๒ จุด บริเวณด้านบนของผืนผ้า ด้านหน้าและด้านหลัง
๗. รายละเอียดอื่นๆ เป็นไปตามที่ราชการกำหนด

ตรวจแล้วถูกต้อง
พ.ต.ท.หญิง *ดวงรัตน์ พูลมี*
(ดวงรัตน์ พูลมี)

จำหน่ายถูกต้อง
พ.ต.ท.หญิง *ดวงรัตน์ พูลมี*
(ดวงรัตน์ พูลมี)

ตรวจแล้วถูกต้อง
พ.ต.อ.หญิง *อนงค์*
(คณิณีจ สิงห์ไกร)

พ.ต.อ.หญิง *สมบุรณ์ สุโสมิศ*
(สมบุรณ์ สุโสมิศ)

พ.ต.ท.หญิง *ดวงรัตน์ พูลมี*
(ดวงรัตน์ พูลมี)

พ.ต.ท.หญิง *จิตติภัทร์ กุลพัทธ์ศิริวรา*
(จิตติภัทร์ กุลพัทธ์ศิริวรา)

รายละเอียดของวัสดุประเภทเครื่องแต่งกาย ประเภทอาภรณ์กันภัยและเครื่องนอน
โรงพยาบาลตำรวจ สำนักงานตำรวจแห่งชาติ

1. ปกอกถุงเท้าคนใช้ชั้นเดียว

ขนาด	
กว้าง	๑๓.๕
ยาว	๒๕

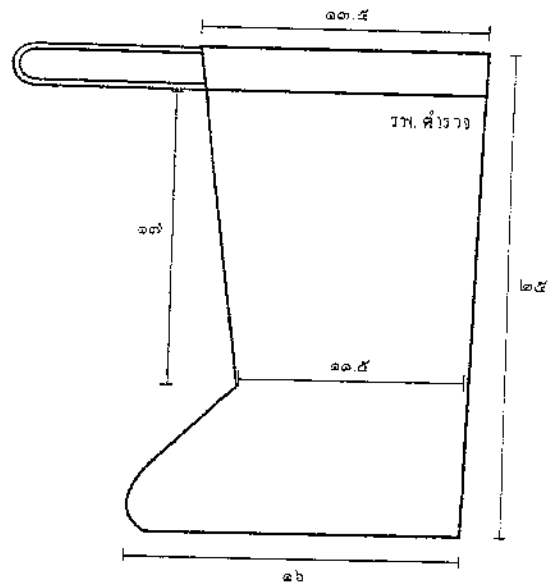
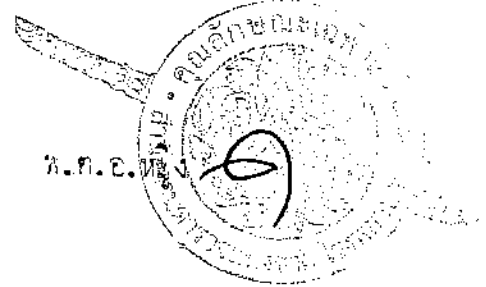

หมายเหตุ

: หน่วยวัด : นิ้ว

: ขนาดต่างๆ ให้มีความคลาดเคลื่อนได้ไม่เกิน ๑ นิ้ว

๑. ฝ้ายบีย้อมสี cotton ๑๐๐ %
๒. ด้ายทอเบอร์ ๒๐x๒๐ (±๓) จำนวนเส้นด้าย ไม่น้อยกว่า ๑๔๐ เส้นต่อ ๑ ตารางนิ้ว
๓. ฝ้ายที่เย็บต้องไม่น้อยกว่า ๑๒ ฝ้ายเข็มต่อความยาว ๑ นิ้ว ใช้ด้ายคุณภาพดี มีความเหนียวและไม่ขาดง่าย
๔. เย็บด้วยตะเข็บคู่
๕. พิมพ์โลโก้ "รพ.ตำรวจ" ขนาดตัวอักษร ๑ นิ้ว ด้วยหมึกสีน้ำเงิน ๒ จุด บริเวณด้านบน ด้านหน้าและด้านหลัง
๖. รายละเอียดอื่นๆ เป็นไปตามที่ราชการกำหนด

เจ้าหน้าที่ผู้ซื้อ

ตรวจแล้วถูกต้อง

พ.ต.ท.หญิง *ดวงรัตน์ พูลมี*
(ดวงรัตน์ พูลมี)

พยาบาล (สบ๓) กลุ่มงานพยาบาล รพ.ตร.

พ.ต.อ.หญิง *สมบุญ สู่ไมลิต*
(สมบุญ สู่ไมลิต)

พ.ต.ท.หญิง *ดวงรัตน์ พูลมี*
(ดวงรัตน์ พูลมี)

พยาบาล (สบ๓) กลุ่มงานพยาบาล รพ.ตร.

พ.ต.ท.หญิง *ดวงรัตน์ พูลมี*
(ดวงรัตน์ พูลมี)

ตรวจแล้วถูกต้อง

พ.ต.อ.หญิง *คณินิจ สิงห์เกร*
(คณินิจ สิงห์เกร)

พยาบาล (สบ๕) กลุ่มงานพยาบาล รพ.ตร.

พ.ต.ท.หญิง *จิตติภัทร์ กุลพัทธ์ศรีวรา*
(จิตติภัทร์ กุลพัทธ์ศรีวรา)

25 กุ้งผ้าเปื้อน

ขนาด	นิ้ว
กว้าง	๔๐
ยาว	๓๕

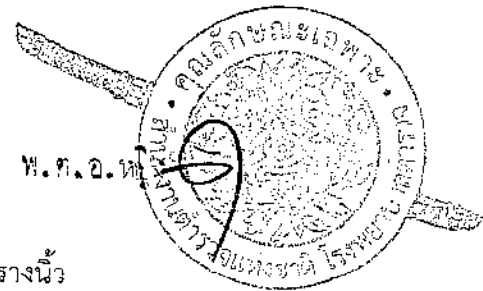
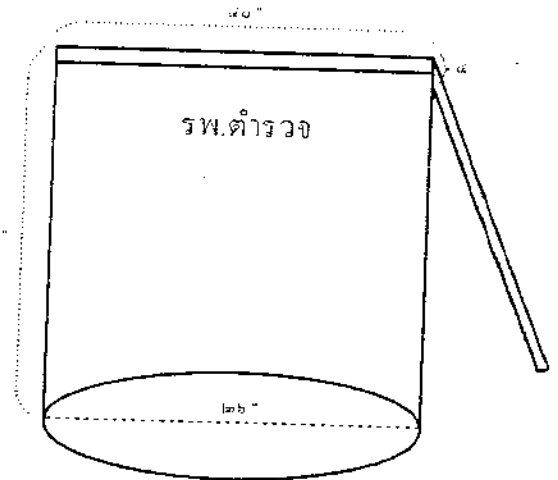

หมายเหตุ

: หน่วยวัด : นิ้ว

: ขนาดต่างๆ ให้มีความคลาดเคลื่อนได้ไม่เกิน ๑ นิ้ว

๑. ผ้าPolyester ๑๐๐%
๒. ด้ายทอเบอร์ ๓๔/๒x๓๔/๒ (±๓) จำนวนเส้นด้าย ไม่น้อยกว่า ๑๒๐ เส้นต่อ ๑ ตารางนิ้ว
๓. ฝ้ายที่เย็บต้องไม่น้อยกว่า ๑๒ ฝ้ายต่อความยาว ๑ นิ้ว ใช้ด้ายคุณภาพดี มีความเหนียวและไม่ขาดง่าย
๔. เย็บด้วยเส้นด้ายตะเข็บคู่ตลอดทั้งผืน
๕. ตัดเส้นด้ายเก็บทุกชิ้นงาน
๖. ใช้ผ้าผืนเดียว โดยไม่มีรอยต่อของผ้า
๗. พิมพ์โลโก้ "รพ.ตำรวจ" ขนาดตัวอักษร ๓ นิ้ว ด้วยหมึกสีน้ำเงิน บริเวณด้านหน้าและหลัง
๘. ปากถุงพับทบสาม ๔ นิ้ว
๙. ก้นถุงเส้นผ่าศูนย์กลาง ๒๖ นิ้ว
๑๐. รายละเอียดอื่นๆเป็นไปตามที่ราชการกำหนด

สำเนาถูกต้อง

Amn

ตรวจแล้วถูกต้อง

พ.ต.ท.หญิง

Amn
(ดวงรัตน์ พูลมี)

พ.ต.ท.หญิง.....
(ดวงรัตน์ พูลมี)
พยาบาล(สบ๓) กลุ่มงานพยาบาล รพ.พ.ต.อ.หญิง

ตรวจแล้วถูกต้อง

Amn

(หญิงนิจ สิงห์ไกร)

พยาบาล (สบ๓) กลุ่มงานพยาบาล รพ.ตร.
พ.ต.อ.หญิง *Amn*
(สมบุรณ์ สุโขสิต)

พ.ต.ท.หญิง

Amn
(ดวงรัตน์ พูลมี)

พยาบาล (สบ๔) กลุ่มงานพยาบาล รพ.ตร.
พ.ต.ท.หญิง *Amn*
(จิตภัสร์ กุลพัทธ์ศรีวรา)