



แบบก่อสร้าง การปรับปรุงอาคารชั้นที่ 1
ศูนย์การแพทย์ปทุมธานีและการแพทย์ทางไกล
ของ โรงพยาบาลตำรวจ

พ.ต.อ.

(บรรณารักษ์ ปฏิบัติ) (บรรณารักษ์ปฏิบัติ)

พ.ต.ท.หญิง

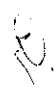
(วิสัญญี พยาบาล) (วิสัญญี พยาบาล)

ร.ต.ท.

(วิศวกร ราง) (วิศวกร ราง)



คุณสมบัติของตัวแปร

1. เกล็ดหินปูน มีขนาด 40 x 40 x 40 มม.
2. น้ำหนักแห้งของวัสดุ 0.0500 กรัม/ชิ้น มีค่าเฉลี่ยค่าเฉลี่ยของวัสดุคือ 0.0500 กรัม/ชิ้น
3. น้ำหนักของวัสดุ 100 x 100 x 100 มม. มีค่าเฉลี่ยค่าเฉลี่ยของวัสดุคือ 0.0500 กรัม/ชิ้น
4. น้ำหนักของวัสดุ 100 x 100 x 100 มม. มีค่าเฉลี่ยค่าเฉลี่ยของวัสดุคือ 0.0500 กรัม/ชิ้น
5. น้ำหนักของวัสดุ 100 x 100 x 100 มม. มีค่าเฉลี่ยค่าเฉลี่ยของวัสดุคือ 0.0500 กรัม/ชิ้น
6. น้ำหนักของวัสดุ 100 x 100 x 100 มม. มีค่าเฉลี่ยค่าเฉลี่ยของวัสดุคือ 0.0500 กรัม/ชิ้น
7. น้ำหนักของวัสดุ 100 x 100 x 100 มม. มีค่าเฉลี่ยค่าเฉลี่ยของวัสดุคือ 0.0500 กรัม/ชิ้น



คุณสมบัติของตัวแปร

1. น้ำหนักแห้งของวัสดุ 0.0500 กรัม/ชิ้น มีค่าเฉลี่ยค่าเฉลี่ยของวัสดุคือ 0.0500 กรัม/ชิ้น
2. น้ำหนักของวัสดุ 100 x 100 x 100 มม. มีค่าเฉลี่ยค่าเฉลี่ยของวัสดุคือ 0.0500 กรัม/ชิ้น
3. น้ำหนักของวัสดุ 100 x 100 x 100 มม. มีค่าเฉลี่ยค่าเฉลี่ยของวัสดุคือ 0.0500 กรัม/ชิ้น
4. น้ำหนักของวัสดุ 100 x 100 x 100 มม. มีค่าเฉลี่ยค่าเฉลี่ยของวัสดุคือ 0.0500 กรัม/ชิ้น
5. น้ำหนักของวัสดุ 100 x 100 x 100 มม. มีค่าเฉลี่ยค่าเฉลี่ยของวัสดุคือ 0.0500 กรัม/ชิ้น
6. น้ำหนักของวัสดุ 100 x 100 x 100 มม. มีค่าเฉลี่ยค่าเฉลี่ยของวัสดุคือ 0.0500 กรัม/ชิ้น
7. น้ำหนักของวัสดุ 100 x 100 x 100 มม. มีค่าเฉลี่ยค่าเฉลี่ยของวัสดุคือ 0.0500 กรัม/ชิ้น

หมายเหตุ : วัสดุทดสอบทุกชิ้นที่ทำการทดสอบได้ทั้งหมดจะมอบคืนตามปกติโดยหน่วยงาน
 หน่วยงานที่ทำการทดสอบหรือหน่วยงานที่ไม่สามารถส่งคืนได้
 ให้นำไปใช้ตามความเหมาะสมต่อไป

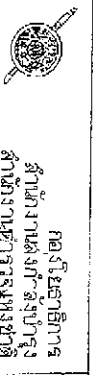

กองวิจัยวัสดุ
 สำนักงานมาตรฐานอุตสาหกรรม
 สำนักงานมาตรฐานอุตสาหกรรม

ชื่อผู้ทดสอบ	ชื่อผู้รับมอบ	วันที่รับมอบ	วันที่ส่งมอบ	ชื่อผู้รับมอบ	ชื่อผู้ส่งมอบ	วันที่รับมอบ	วันที่ส่งมอบ	ชื่อผู้รับมอบ	ชื่อผู้ส่งมอบ	วันที่รับมอบ	วันที่ส่งมอบ
นางสาว... (ชื่อผู้ทดสอบ)	นางสาว... (ชื่อผู้รับมอบ)	พ.ศ. 2557	พ.ศ. 2557	นางสาว... (ชื่อผู้รับมอบ)	นางสาว... (ชื่อผู้ส่งมอบ)	พ.ศ. 2557	พ.ศ. 2557	นางสาว... (ชื่อผู้รับมอบ)	นางสาว... (ชื่อผู้ส่งมอบ)	พ.ศ. 2557	พ.ศ. 2557

(กรรมาธิการ)

(กรรมาธิการ)

(กรรมาธิการ)

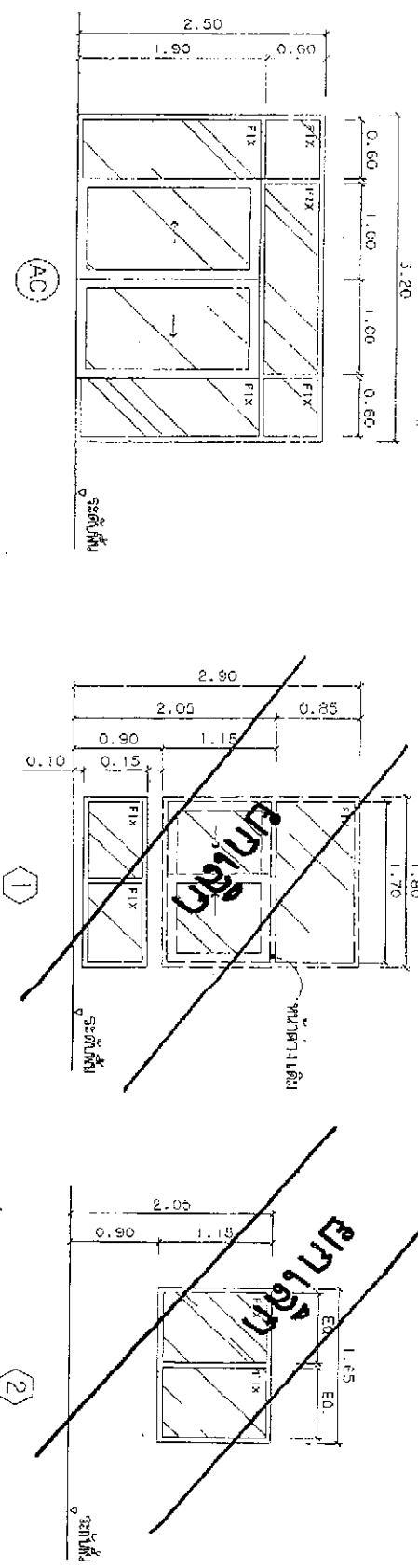
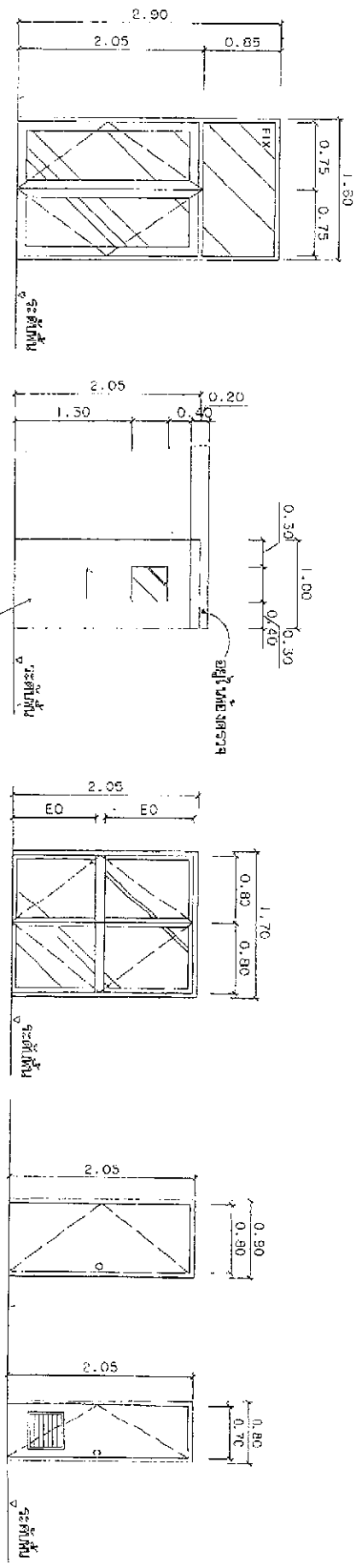

แบบแปลนรายละเอียด-หน้าต่าง
 2:100 ส่วน
 1 : 50

 ภาาโยธาการ สาขานางานสถาปนากำสร้าง สาขางานสถาปัตยกรรมภายใน		วิชาสถาปัตย์ ม.ค.อ. ๖๖๖๖๖		วิชาสถาปัตย์ ม.ค.อ. ๖๖๖๖๖		วิชาสถาปัตย์ ม.ค.อ. ๖๖๖๖๖		วิชาสถาปัตย์ ม.ค.อ. ๖๖๖๖๖		วิชาสถาปัตย์ ม.ค.อ. ๖๖๖๖๖		วิชาสถาปัตย์ ม.ค.อ. ๖๖๖๖๖		วิชาสถาปัตย์ ม.ค.อ. ๖๖๖๖๖		วิชาสถาปัตย์ ม.ค.อ. ๖๖๖๖๖		วิชาสถาปัตย์ ม.ค.อ. ๖๖๖๖๖	
		วิชาสถาปัตย์ ม.ค.อ. ๖๖๖๖๖		วิชาสถาปัตย์ ม.ค.อ. ๖๖๖๖๖		วิชาสถาปัตย์ ม.ค.อ. ๖๖๖๖๖		วิชาสถาปัตย์ ม.ค.อ. ๖๖๖๖๖		วิชาสถาปัตย์ ม.ค.อ. ๖๖๖๖๖		วิชาสถาปัตย์ ม.ค.อ. ๖๖๖๖๖		วิชาสถาปัตย์ ม.ค.อ. ๖๖๖๖๖		วิชาสถาปัตย์ ม.ค.อ. ๖๖๖๖๖		วิชาสถาปัตย์ ม.ค.อ. ๖๖๖๖๖	
วิชาสถาปัตย์ ม.ค.อ. ๖๖๖๖๖		วิชาสถาปัตย์ ม.ค.อ. ๖๖๖๖๖		วิชาสถาปัตย์ ม.ค.อ. ๖๖๖๖๖		วิชาสถาปัตย์ ม.ค.อ. ๖๖๖๖๖		วิชาสถาปัตย์ ม.ค.อ. ๖๖๖๖๖		วิชาสถาปัตย์ ม.ค.อ. ๖๖๖๖๖		วิชาสถาปัตย์ ม.ค.อ. ๖๖๖๖๖		วิชาสถาปัตย์ ม.ค.อ. ๖๖๖๖๖		วิชาสถาปัตย์ ม.ค.อ. ๖๖๖๖๖		วิชาสถาปัตย์ ม.ค.อ. ๖๖๖๖๖	

(บรรณารักษ์ ปรุญฑิษฏ)

(วิจิตร พชรสิงห์)

(จิรพงษ์ นงนุญ)

MR. M. S.
 (๑๑๓๒ ๑๕๕๖๖๖)

เลขที่ 13713/๑๖๖
 ชั้น ๑
 ๒๐

บัญชีรายการประกอบเครื่องกล
รายการติดตั้งเครื่องปรับอากาศ

1. วัตถุประสงค์
วัตถุประสงค์ของโครงการคือเพื่อจัดหาเครื่องปรับอากาศสำหรับห้องปฏิบัติการของศูนย์วิจัยและพัฒนาเทคโนโลยีชีวภาพของกรมวิทยาศาสตร์บริการ

2. วัตถุประสงค์ทั่วไป

2.1 เครื่องปรับอากาศที่จัดหาต้องมีคุณสมบัติดังต่อไปนี้
2.2 คุณสมบัติของเครื่องปรับอากาศที่จัดหาต้องมีคุณสมบัติดังต่อไปนี้

- 2.3 เป็นเครื่องปรับอากาศที่ประหยัดพลังงาน
- 2.4 เป็นเครื่องปรับอากาศที่มีเสียงต่ำ
- 2.5 เป็นเครื่องปรับอากาศที่มีอายุการใช้งานยาวนาน
- 2.6 เป็นเครื่องปรับอากาศที่มีประสิทธิภาพสูง
- 2.7 เป็นเครื่องปรับอากาศที่มีคุณสมบัติพิเศษอื่น ๆ

3. คุณสมบัติของเครื่องปรับอากาศ
3.1 เครื่องปรับอากาศที่จัดหาต้องมีคุณสมบัติดังต่อไปนี้
3.2 คุณสมบัติของเครื่องปรับอากาศที่จัดหาต้องมีคุณสมบัติดังต่อไปนี้

3.3 คุณสมบัติของเครื่องปรับอากาศที่จัดหาต้องมีคุณสมบัติดังต่อไปนี้
3.4 คุณสมบัติของเครื่องปรับอากาศที่จัดหาต้องมีคุณสมบัติดังต่อไปนี้

3.5 คุณสมบัติของเครื่องปรับอากาศที่จัดหาต้องมีคุณสมบัติดังต่อไปนี้
3.6 คุณสมบัติของเครื่องปรับอากาศที่จัดหาต้องมีคุณสมบัติดังต่อไปนี้



กรมวิทยาศาสตร์บริการ
สำนักงานส่งเสริมวิสาหกิจขนาดกลางและขนาดย่อม

ศูนย์วิจัยและพัฒนาเทคโนโลยีชีวภาพ

โครงการจัดซื้อเครื่องปรับอากาศ

เอกสารแนบที่ 1

วันที่ 15/11/2567

ผู้จัดทำเอกสาร

ผู้ตรวจสอบเอกสาร

ผู้รับทราบเอกสาร

วันที่ 15/11/2567

ผู้จัดทำเอกสาร

ผู้ตรวจสอบเอกสาร

ผู้รับทราบเอกสาร

วันที่ 15/11/2567

ผู้จัดทำเอกสาร

ผู้ตรวจสอบเอกสาร

ผู้รับทราบเอกสาร

ลำดับที่	ชื่อเครื่องจักร	ยี่ห้อ	รุ่น	จำนวน	ราคาต่อหน่วย (บาท)	รวม (บาท)	หมายเหตุ
1	เครื่องปรับอากาศ	DAIKIN	MR25QV	1	137,366	137,366	
2	เครื่องปรับอากาศ	DAIKIN	MR35QV	1	137,366	137,366	
3	เครื่องปรับอากาศ	DAIKIN	MR45QV	1	137,366	137,366	
4	เครื่องปรับอากาศ	DAIKIN	MR55QV	1	137,366	137,366	
5	เครื่องปรับอากาศ	DAIKIN	MR65QV	1	137,366	137,366	
6	เครื่องปรับอากาศ	DAIKIN	MR75QV	1	137,366	137,366	
7	เครื่องปรับอากาศ	DAIKIN	MR85QV	1	137,366	137,366	
8	เครื่องปรับอากาศ	DAIKIN	MR95QV	1	137,366	137,366	
9	เครื่องปรับอากาศ	DAIKIN	MR105QV	1	137,366	137,366	
10	เครื่องปรับอากาศ	DAIKIN	MR125QV	1	137,366	137,366	

(กรรมาธิการ)

(กรรมาธิการ)

(กรรมาธิการ)

